HOKUTO NO KEN
BURONSON, TETSUO HARA PRESENTS

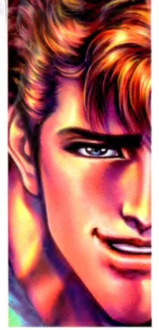

EL PUÑO DE LA ESTRELLA DEL NORTE

HOKUTO NO KEN
BURONSON, TETSUO HARA PRESENTS

8

TETSUO HARA
BURONSON

Raoh y Toki son hermanos de sangre: aprendieron juntos el Hokuto Shinken antes de separarse irremediablemente. Su enfrentamiento estaba predestinado. Movimiento y solaz, explosión y parsimonia... Ninguno de los dos cede ni un milímetro en el duelo que simboliza sus respectivas formas de vivir. Y a la que Toki, a punto de recibir a la muerte, ejecuta su técnica, ¡la estrella del augurio mortal empieza a resplandecer al mismo tiempo sobre las cabezas de ambos! “¡¡Vamos a cerrar el telón del destino, Raoh!!”

MANGA PARA ADULTOS

10250690
9 788413 410692

HOKUTO NO KEN Ultimate Edition | ©1983 by BURONSON AND TETSUO HARA / COAMIX | Approved No. WA-40S. All Rights Reserved.

TETSUO HARA | BURONSON

EL PUÑO DE LA ESTRELLA DEL NORTE

8

HOKUTO NO KEN

Planeta Cómic

BURONSON Y TETSUO HARA
PRESENTAN

EL PUÑO DE LA ESTRELLA DEL NORTE
HOKUTO NO KEN

8

ÍNDICE

Capítulo 95	¡La lápida del amor!	003
Capítulo 96	¡¡Un puño que desgarra el cielo!!	025
Capítulo 97	¡Caer por amar profundamente!	045
Capítulo 98	¡Ken-oh no morirá!	069
Capítulo 99	Convicciones irrenunciables	091
Capítulo 100	¡El día del inicio de la tragedia!	113
Capítulo 101	¡Lejano juramento!	135
Capítulo 102	¡El despertar de la sangre!	157
Capítulo 103	¡El instante del adiós!	181
Capítulo 104	¡Ardientes vínculos y desdicha!	201
Capítulo 105	¡Mi estrella es la del lobo celestial!	223
Capítulo 106	¡El precio de la lealtad!	244
Capítulo 107	¡Demostración de humanidad!	267
Capítulo 108	¡Las lágrimas del lobo celestial!	289

CAPÍTULO 95 ¡La lápida del amor!

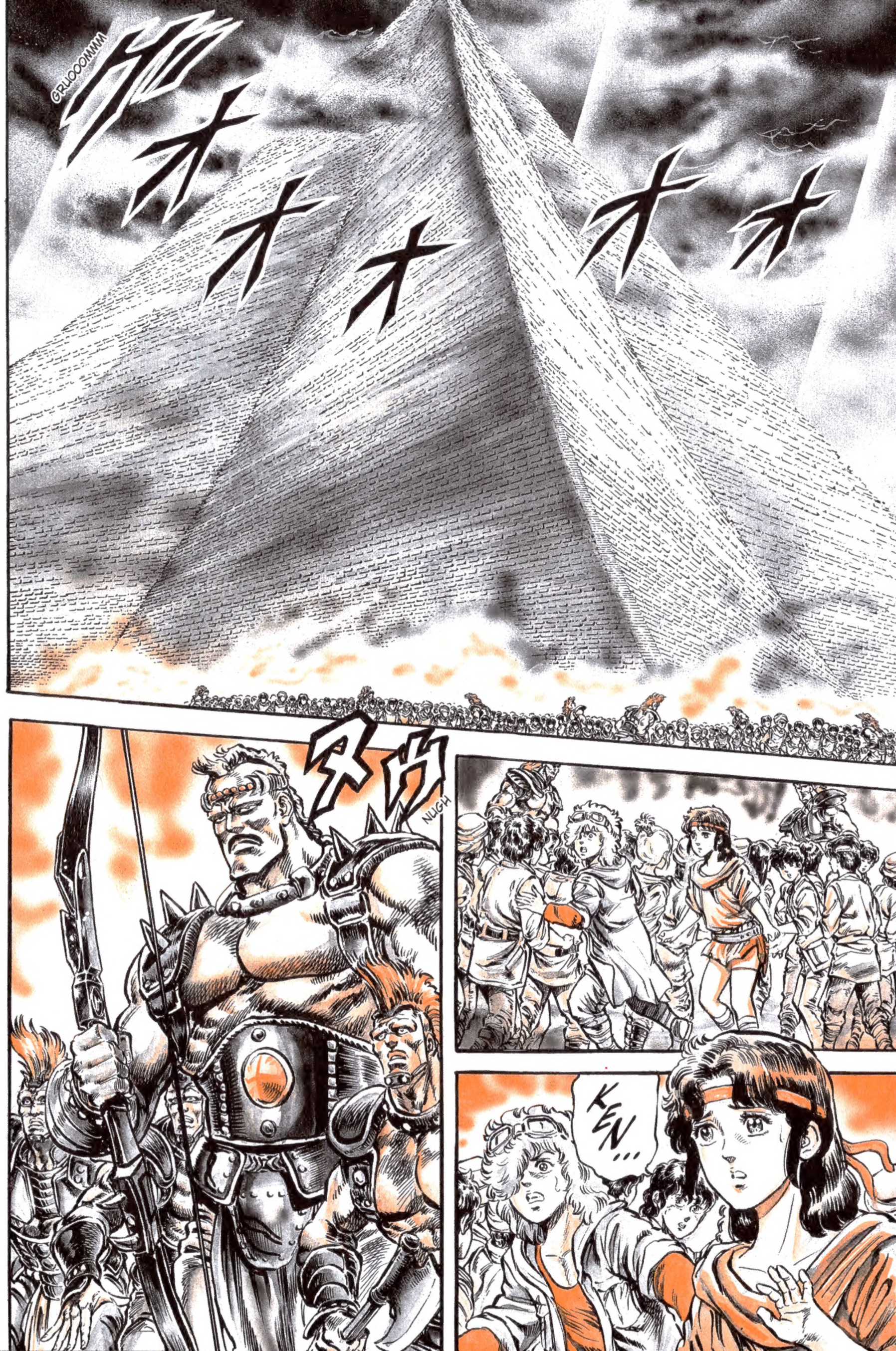
GRUOOOMMM
NUGH
KEN...

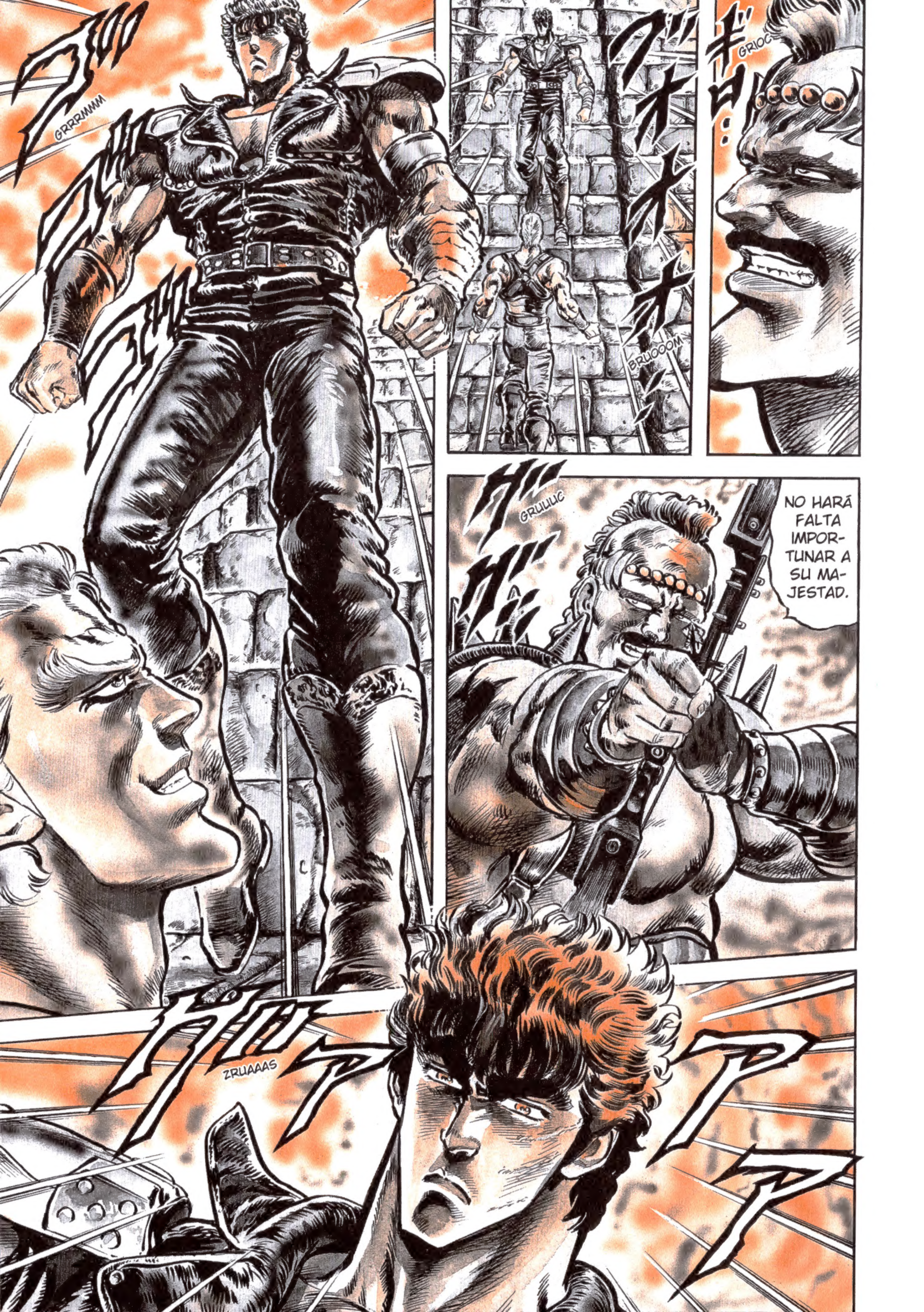
GRIOC
BRUOOOM
GRRRMMM
GRUUUC
NO HARÁ FALTA IMPORTUNAR A SU MAJESTAD.
ZRUAAAS

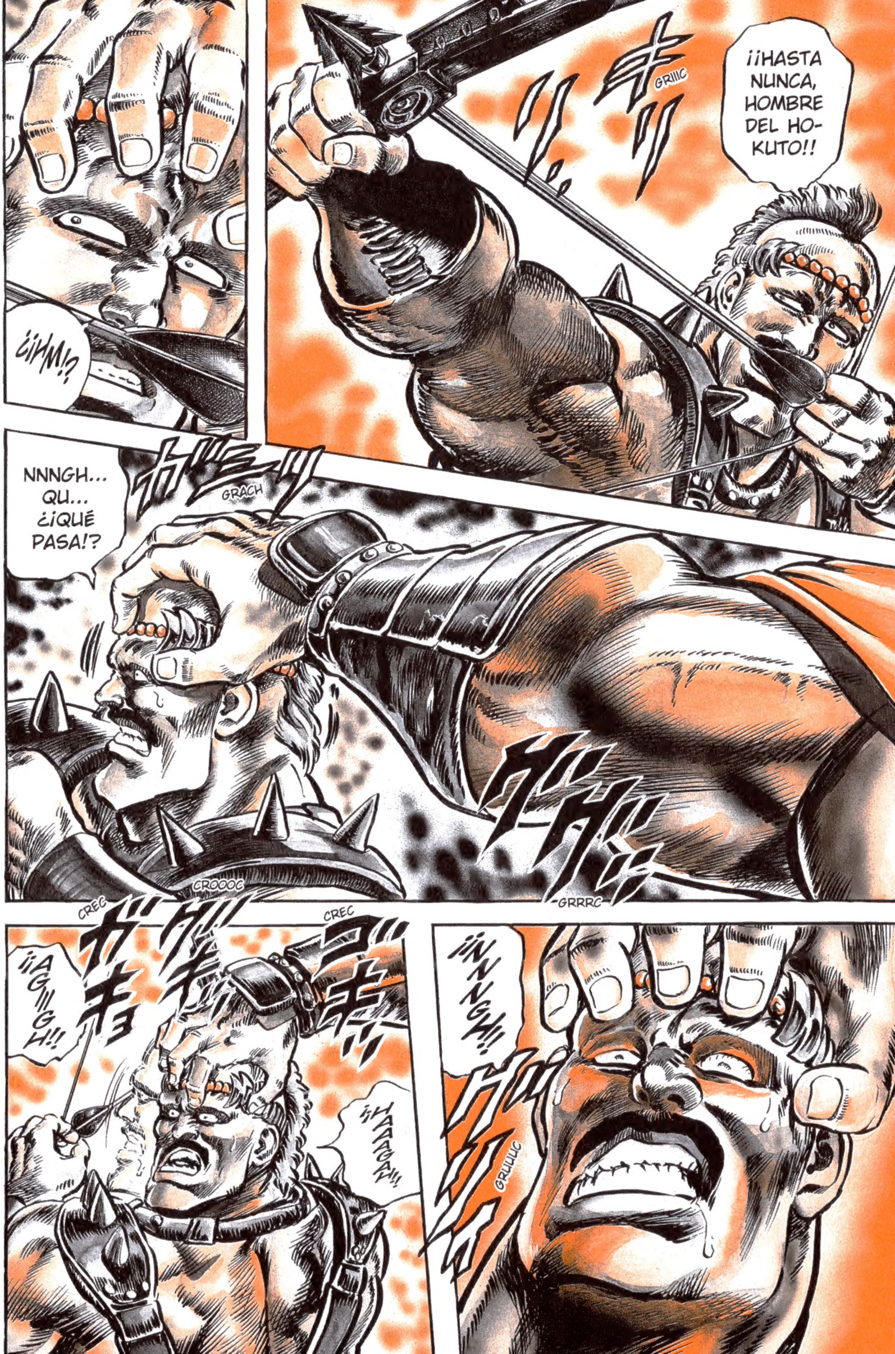
GRIIIC
¡¡HASTA NUNCA, HOMBRE DEL HO-KUTO!!
¿¡HM!?
GRACH
NNNGH... QU... ¿¡QUÉ PASA!?
CROOOC
GRRRC
¡¡NNNGH!!
GRUUUC
CREC
CREC
¡¡AGGGH!!
¡¡HAAAAGH!!

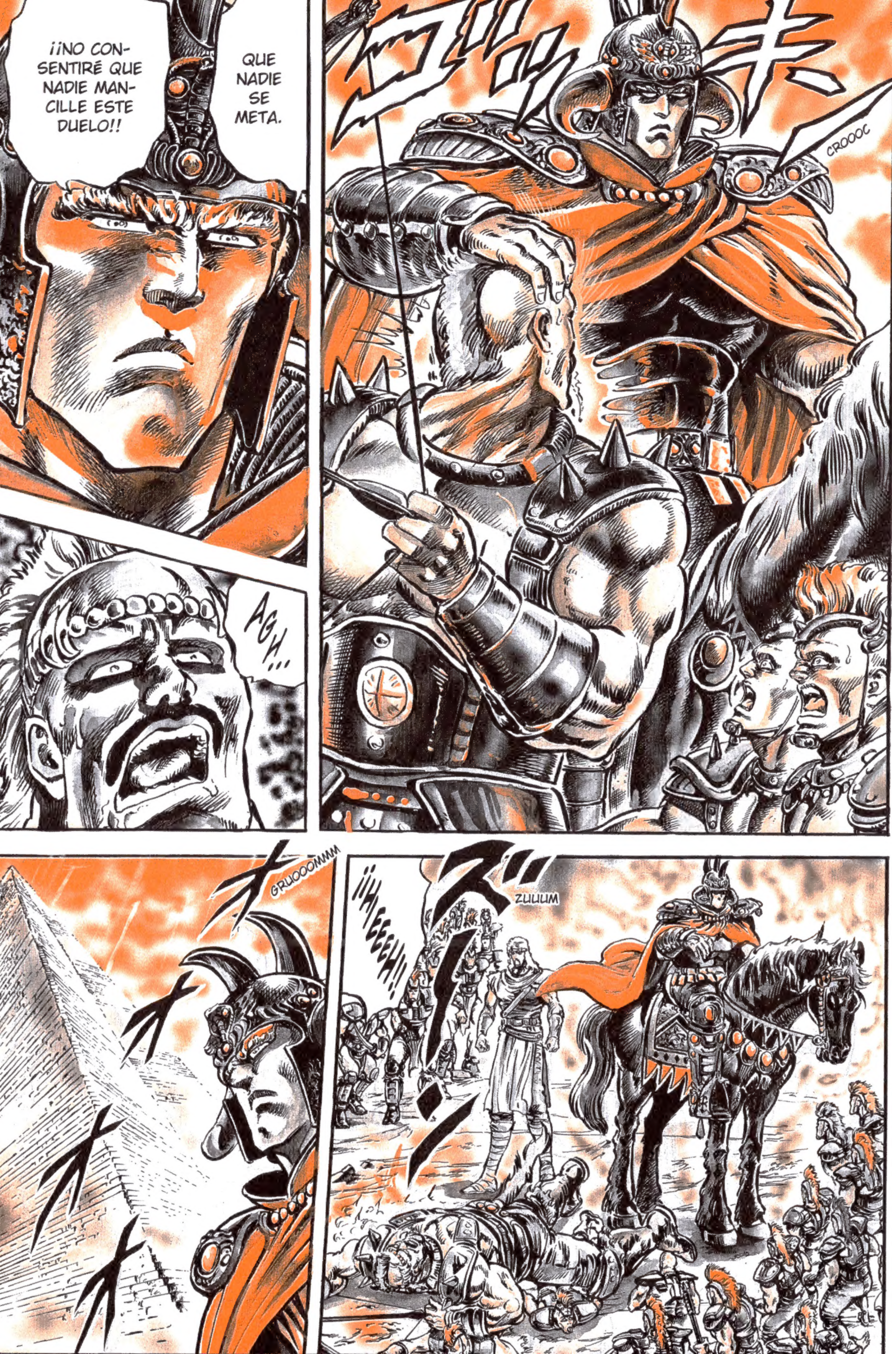
CROOOC
QUE NADIE SE META.
¡¡NO CONSENTIRÉ QUE NADIE MANCILLE ESTE DUELO!!
AGH...
ZUUUM
¡¡HIEEEH!!
GRUOOOMMM

JU, JU... ¡POR MUCHAS VECES QUE LO INTENTÉIS, CON EL HOKUTO SHINKEN NO PODRÉIS DERROTARME!
GRISH
FUOOOM
¡¡VAS A QUEDAR APLASTADO ANTE EL PODERÍO DEL EMPERADOR SAGRADO SOUTHER!! ¡UN PODER QUE ME HAN OTORGADO LOS DIOSES!
GRUAAAR
FRAS
¡¡QUEDARÁS DESINTEGRADO!! ¡TÚ Y EL AMOR!
¡¡EL AMOR JAMÁS DESFALLECE!!

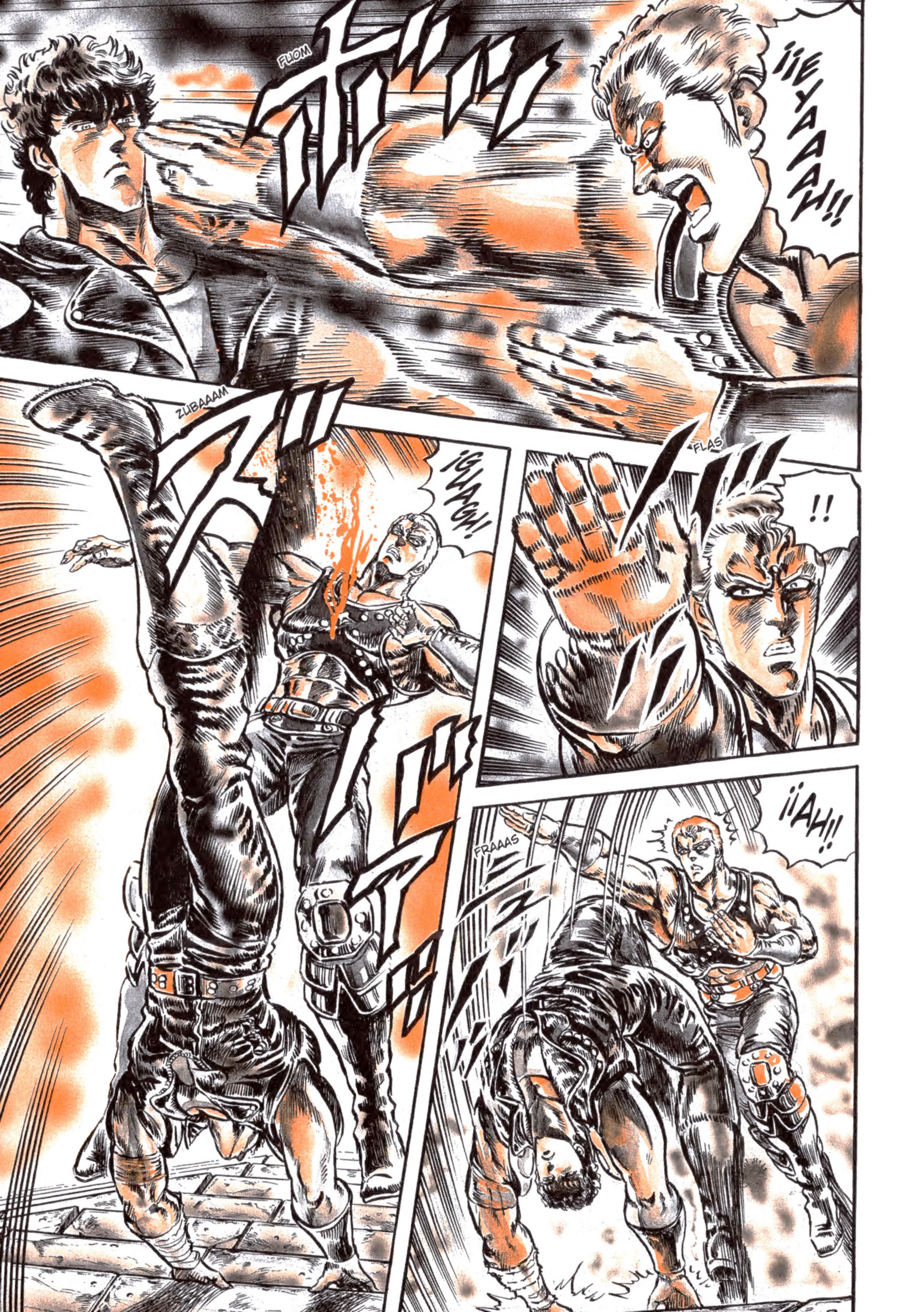
¡¡EYAAAAH!!
FUOM
FLAS
!!
¡GUAGH!
ZUBAAAM
¡¡AH!!
FRAAAS

¡¡AAAH!!
FLIIIP
BUAAAH
TATAAAC
KE... ¡KEN HA USADO UNA TÉCNICA DE SHÛ!
LO QUE HA HECHO KENSHIRÔ ES HONRAR LA MUERTE DE SHÛ.
JU, JU, JU... MALDITO SEAS...
¡¡ASÍ QUE USANDO EL NANTO HAKUROKEN DE SHÛ...!!
KEN-SHIRÔ...
¿POR QUÉ NO USA EL HOKUTO SHINKEN?
...

TAP
UNA SOLA BRECHA, AL MENOS...
¡QUERÍA DEJAR GRABADO EN TU CUERPO EL PUÑO DE SHÛ!
PERO ¡¡EL QUE VERDADERAMENTE TE DERROTARÁ ES EL PUÑO DE LA ERA CAÓTICA!!
ZRAAAS
¡¡EL HOKUTO SHINKEN!!

JU...
JU, JU, JU.
PERO ¡¡YO, EL EMPERADOR SAGRADO, SOY DISTINTO!!
¡¡QUE SE ABRA LA ESTANCIA SACRA!!
FLAS
¡¡JUAAA, JA, JA, JAAA!!
¡AH, QUÉ ESTÚPIDOS SOIS! ¡¡SIEMPRE ARRASTRANDO MISERABLEMENTE LA TRISTEZA!!
¡AAAH!
¡¡HM!!
GRRRM

GROOO
GRRROOOM
AH... ¡¡AAAH!!
¡¡¡¿¿MM??!!
ZRUUUM

FIUUUS
PE... ¡¡PERO...!!
¡¡ESTE CADÁVER ES EL DE MI MAESTRO, OUGAI!!
¡¡EL MAUSOLEO CRUZ ES MI ÚLTIMO HOMENAJE AL VENERABLE ENSEÑANTE!!
¡¡ASÍ COMO LA TUMBA DE MI AMOR Y MI COMPASIÓN!!
...
ZRAS
JU, JU...
CON TU PUÑO PODRÁS HACERME SANGRAR, PERO...
¡¡NO CONSEGUIRÁS TRUNCAR LA SANGRE DEL EMPERADOR SAGRADO!!

¡¡YA TE HE DICHO QUE NO VOY A DEJAR NI UN SOLO PELO TUYO EN ESTE MUNDO!!
ZUUUS
¡¡JU, JUUU!!
¡¡VAMOS, GOLPÉAME!!
¡JUA, JA, JA, JA! ¡¡GOLPÉAME, KENSHIRÔ!!
GRUOOOF
¡HOAAAH!
CLAAACH
¡¡OOOH!!

¡¡ATATATATATATATATATAAAH!!
DUDUDUDUDUM
...
¡MUAAAGH!!
GRUGRAAAC
JU, JU... NO ME HACE NADA.
FLAAAS
JU, JU, JU. ¿Y SABES POR QUÉ NO ME HACE NADA? NO, ¿VERDAD?

¡¡SE ACABÓ EL JUEGO!! ¡¡AHORA MUERE, KENSHIRÔ!!
FRUAAAS
¡¡HOAAAH!!
ZRUAAAS
PUMCH
PLAC

¡¡HMPF!!
GRIIICHUF
PLOOOCH
!!
GRUC
FRAAAS
¡¡AAAH!!
KE... ¡KEN!
¡¡HMF!!

BU-BUM
BU-BUM
BU-BUM
¡ES INÚTIL!
ZRAAAS
¡MUERE, KEN-SHI-RÔOO!
¡¡URGH!!
¡¡GUFFAH!!

PLAAACH
TOTOTOOOC
¡¡AAAH, KEEEN!!
PIC
NUH...
ESTÁ VISTO QUE KENSHIRÔ NO PODRÁ CON ÉL...
¡¡JU, JU, JA, JA, JA!!
CLOC
¿¡A QUIÉN LE TOCA A CONTINUACIÓN!? ¿¡TÚ, TOKI!? ¿¡O TÚ, RAOH!?

¡¡NO SEAS TAN ENGREÍDO, SOUTHER!!
¡¡TOKI CONOCE LOS SECRETOS DE TU CUERPO!!
¿¡CÓMO!?
ZUS
NO TE MUEVAS. NO... ¡NO QUIERO TU AYUDA, TOKI!
URGH...
KE... KEN...
PIC
ZRAS
NO... ¡¡NO TE ACERQUES!!

¡¿HM!?
¡¡AAAH!!
¡OOOH, MIRAD A SU MAJESTAD!
GRUC
¡NGH!!
FRAAAS
ERA... ¿¡UN PUNTO DE PRESIÓN!?
¡¡SOUTHER!!
ZRAS
¡¡HE AVERIGUADO LOS SECRETOS DE TU CUERPO!!
PLISSS
GRUOOOM

CAPÍTULO 96 ¡¡Un puño que desgarra el cielo!!

CAPÍTULO 96
¡¡Un puño que desgarra el cielo!!
¡¡LOS LATIDOS DE TU CORAZÓN Y EL FLUIR DE TU SANGRE ME HAN AYUDADO A DESENTRAÑAR TU MISTERIO!!

JU...
¿¡QUÉ ESTUPIDECES DICES!?
¡¡UH!!
PLUCH
MOGH
¡¡GUAAAAGH!!
¡¡AAAH!!
¡¡EL HOMBRO DERECHO DE SU MAJESTAD...!!
BLOP
BLOP
¡¡WOOOAAAH!!
CRAAACH

¡¡GUAAAAGH!!
TAP
¡TU CORAZÓN ESTÁ AL OTRO LADO! ¡ASÍ, LA UBICACIÓN DE TUS PUNTOS DE PRESIÓN ESTÁ TAMBIÉN INVERTIDA! ¡¡ESE ES TU SECRETO!!
JU...
¡JU, JA, JA, JA! ¿¡AH, SÍ!?
FRAAAS
TAP
JU, JU... ¡SE NOTA QUE ERES EL HEREDERO DEL HOKUTO SHINKEN, KENSHIRÔ!
PERO ¡¡SOLO CON ESO NO SE PUEDE DECIR QUE HAYAS DESENTRAÑADO MI MISTERIO!!

BUFFF
¡¡VISTO LO VISTO, YO TAMBIÉN TENDRÉ QUE RECURRIR, COMO HEREDERO DEL NANTO KYOKUSEI, HASTA AL ÚLTIMO ARCANO DE MI REPERTORIO!!
FRUAAAS
ZRRRM
GROOOMMM
¡¡NGH!!
¡OOOH! ¿¡HABÉIS VISTO A SU MAJESTAD!?
¿¡HAY POSTURAS EN EL NANTO HÔ-Ô-KEN...!?

ZRAAAF
¡¡ARCANO DEL NANTO HÔ-Ô-KEN!! ¡FÉNIX CRUZADO QUE SURCA LOS CIELOS! TENSHÔ JÛJI-HÔ!!

ZRAZRAAA
...
JU, JU... ¡NO HAY POSTURAS EN EL PUÑO IMPERIAL DEL *NANTÔ HÔ-Ô-KEN*!!
¡¡TODO ENEMIGO ES INFERIOR!!
PERO CUANDO APARECE UN RIVAL DE SUFICIENTE NIVEL, EL PROPIO EMPERADOR...
¡¡...DEBE ABANDONAR SU ORGULLO PARA HACERLE FRENTE!!
FRAAAS
GLIIINC
¡¡LO QUE SIGNIFICA QUE EL *TENSHÔ JÛJIHÔ* ES UN PUÑO INVICTO EN EL QUE VA IMBUIDA TODA LA HONRA DEL EMPERADOR!!

¡¡PROCURARÉ ESTAR A LA ALTURA DE DICHA DEFERENCIA!!
ZAS
ZUS
SLURP
FRAAAS
ZRUUUS
GRUUUCH
¡¡HM!!

FLIIISH
¡¡AAAAH!!
¡¡NUH!! ¡ES LA POSTURA DEL ARCANO SECRETO DEL HOKUTO SHINKEN, EL "DESTRUCTOR DE CIELOS" O *TENHA*!
LA POSTURA DEL *TENHA*...
¡¡EL ARCANO SECRETO SUPREMO DEL HOKUTO SHINKEN!! ¡DICEN QUE ES CAPAZ DE DESTRUIR INCLUSO LOS CIELOS CUANDO LAS SIETE ESTRELLAS DEL CARRO, PROTECTORAS DEL FIRMAMENTO, PIERDEN SU ORDEN!!

BLIIINK
BROBROOOM
¡¡WAAAAH!!

SHAAA
¡¡UGH!!
QU... ¿¡QUÉ ESTÁ PASANDO!?
¡¡ES GRANIZO!!
ZRAZRAZRAAA
JU, JU... ¡¡INCLUSO LOS CIELOS SE ALTERAN ANTE ESTE ENFRENTAMIENTO PREDESTINADO!!
CHAS
AMBOS RECURREN A LOS ARCANOS SECRETOS DE SUS RESPECTIVOS PUÑOS...
¡¡EL DEVENIR DEL DUELO DEPENDE SOLO DE SUS PROPIAS HABILIDADES!!

GROOOC
¡¡AHORA VERÁS, KENSHIRÔ!! ¡EL FIRMAMENTO NO NECESITA DOS ESTRELLAS DE REFERENCIA!
TAAAP
¡¡YOOOOH!!
¡¡ATAAAAH!!
ZUAAAM

FUOM
ZUUUM
¡¡JUAAA, JA, JA, JAAA!!
ZRAAACH
¡¡GUAAGH!!
TAC
TAP
...

¡JUA, JA, JA! ¡SOY COMO UNAS ALAS QUE SURCAN EL CIELO! ¡NINGÚN EXPERTO SERÍA CAPAZ DE DESTROZARLAS!
FRUAAAS
¡¡ATATATATATAAAH!!
ZAZAZAZAZAZAS
FUOOOM
TAP
GLAC
PSHHH

¡PESE A HABER ADOPTADO LA POSTURA, KENSHIRÔ TODAVÍA NO HA PASADO A LA EJECUCIÓN DE LA TÉCNICA!
¡¡ESTE DUELO YA TIENE UN FINAL ESCRITO!!
PERO...
SOUTHER NO ES NINGÚN FANFARRÓN: TIENE CALADOS TODOS LOS MOVIMIENTOS DE KEN.
...
¡AAAH, KEN!
¡¡LOS PIONEROS DEL NANTO HAN ESTADO SIEMPRE TEMBLOROSOS A LA SOMBRA DEL HOKUTO, OBLIGADOS A CALLAR! ¡¡HASTA AHORA!! ¡PORQUE HOY, TODO ESTO TERMINARÁ!
CUANDO LA ESTRELLA DEL SUR, LA NANTO, SE ALTERA, APARECE LA DEL NORTE, LA HOKUTO.
TAP
TAP
JE...
¡LO QUE MARCARÁ TAMBIÉN EL FIN DE LOS 3.000 AÑOS DE HISTORIA DEL HOKUTO SHINKEN!
¡TU MAUSOLEO CRUZ ESTARÁ PRONTO FINALIZADO, MAESTRO!
¡¡SOLO HABRÁ UNA ESTRELLA SUPREMA BRILLANDO EN EL FIRMAMENTO!! ¡LA EMPERATRIZ DE LOS CIELOS, LA CRUZ DEL SUR! ¡¡LA ESTRELLA LÍDER DEL EMPERADOR SAGRADO SOUTHER!!
CHAS

ZRUAAAS
¡¡CON ESTE GOLPE TE RE-MATARÉ, KEN-SHIRÔ!!
CHAS
GRUUUC

FUOSH
¡¡ARCANO DEL HOKUTO SHINKEN!! ¡¡VIDA O MUERTE DESTRUCTORA DE CIELOS!! TENHA KASSATSU!!
PUUUM
GROOOSH
¡¡GUAAAGH!!

DROM
DROOOM
BUM
BUM
BUUUM
¡AAAH! ¿¡QUÉ HA PASADO!? ¡¡SE HAN ABIERTO AGUJEROS EN LAS ROCAS DE ATRÁS!!
GRAAAM

QU... ¿QUÉ OCURRE!?
¡¡GOAAAH!!
BROOOM
FRAAAS
UH...
¡¡EL ARCANO *TENHA KASSATSU* PUEDE PRESIONAR LOS MERIDIANOS SIN NECESIDAD DE CONTACTO FÍSICO!! ¡ÚNICAMENTE CON AURA BÉLICA!
¡¡LA ESTRELLA LÍDER DEBE CAER!!

TAAAP
GRUCH
¡NUUUH!
FUUUSH
CAPÍTULO 97
¡Caer por amar profundamente!

CAPÍTULO 97
¡Caer por amar
profundamente!

UH... TO... ¡¡TODAVÍA NO!!
GRRRM
GRUUUCH
GRIIINC
¡¡PAGARÁS CARO EL CRIMEN DE HABER HERIDO AL GENERAL DEL NANTO!!
PO... POR MUCHO QUE HAYAS DESCUBIERTO QUE MIS PUNTOS DE PRESIÓN ESTÁN INVERTIDOS...
¡¡...NO PUEDES SABER CON EXACTITUD DÓNDE ESTÁN UBICADOS!!
ESTÁS DESPROVISTO DE LA ARMADURA QUE CUBRÍA EL SECRETO DE TUS MERIDIANOS.
CO... ¿¡CÓMO!?
¡OOOH! ¡¡MIRAD EL CUERPO DE SU MAJESTAD!!

BLOGH
¡¡GUAAAGH!!
BLOOOP
CHAS
QU... ¿¡QUÉ DEMONIOS...!?
CROSH
CRIIISH
SUS MERIDIANOS SE VEN PERFECTAMENTE... ¡ES INCREÍBLE DÓNDE LOS TIENE!
...
JUUU, JU, JU...
PERO ¡¡SOY EL HOMBRE MÁS FUERTE DEL NANTO SEIKEN!!
LOS MERIDIANOS MARCAN EL RECORRIDO DE LA SANGRE Y DE LOS NERVIOS, ¡Y LOS PUNTOS DE PRESIÓN SON SUS NÓDULOS FUNDAMENTALES!
¡¡HAS QUEDADO DESPOJADO DE TU ARMADURA COMO EMPERADOR SAGRADO Y AHORA NO ERES MÁS QUE UN PLEBEYO DESNUDO!!

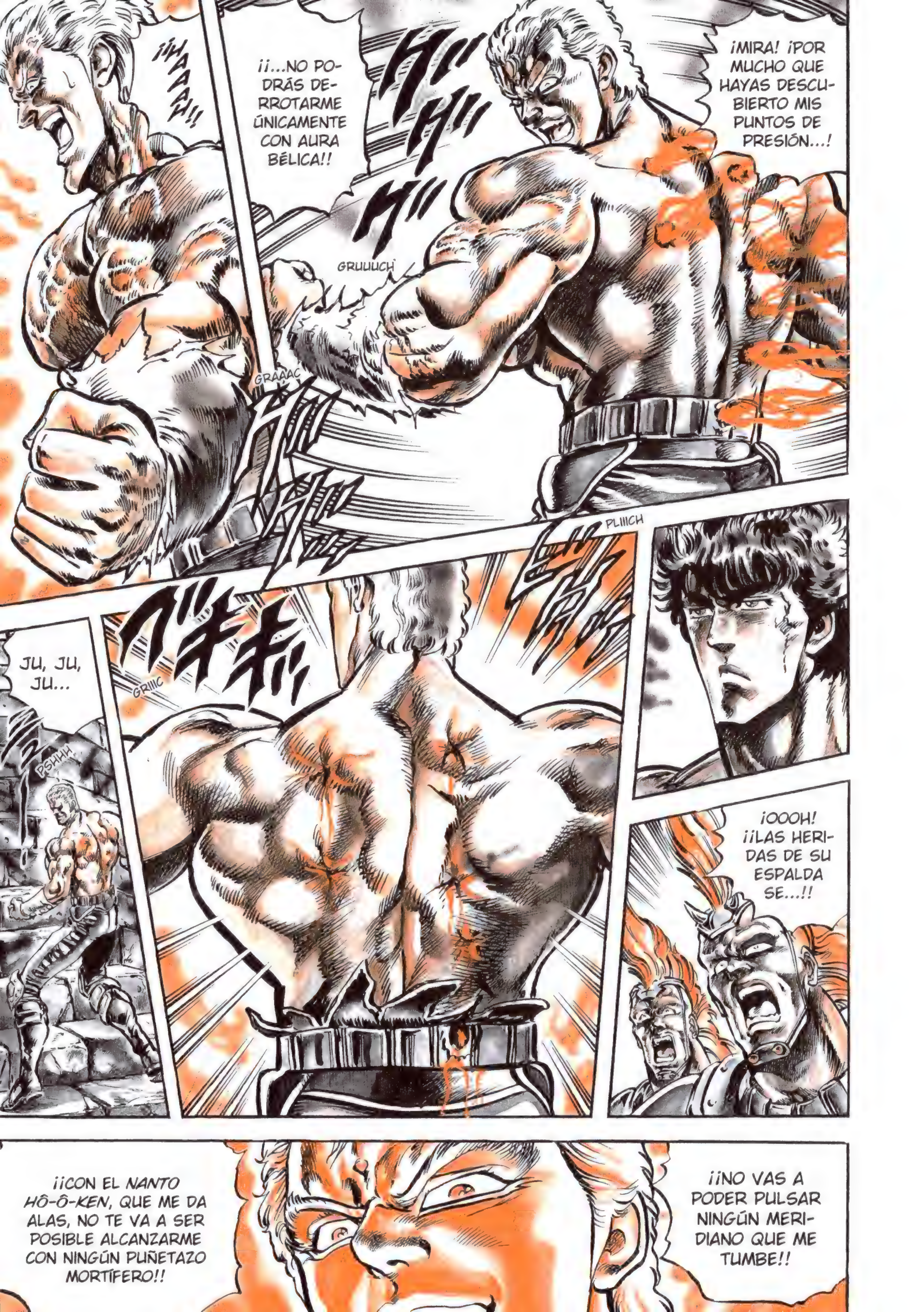
¡MIRA! ¡POR MUCHO QUE HAYAS DESCUBIERTO MIS PUNTOS DE PRESIÓN...!
¡¡...NO PODRÁS DERROTARME ÚNICAMENTE CON AURA BÉLICA!!
GRUUUCH
GRAAAC
¡¡HAAAAH!!
PLIIICH
GRIIIC
JU, JU, JU...
PSHHH
¡OOOH! ¡¡LAS HERIDAS DE SU ESPALDA SE...!!
¡¡NO VAS A PODER PULSAR NINGÚN MERIDIANO QUE ME TUMBE!!
¡¡CON EL *NANTO HÔ-Ô-KEN*, QUE ME DA ALAS, NO TE VA A SER POSIBLE ALCANZARME CON NINGÚN PUÑETAZO MORTÍFERO!!

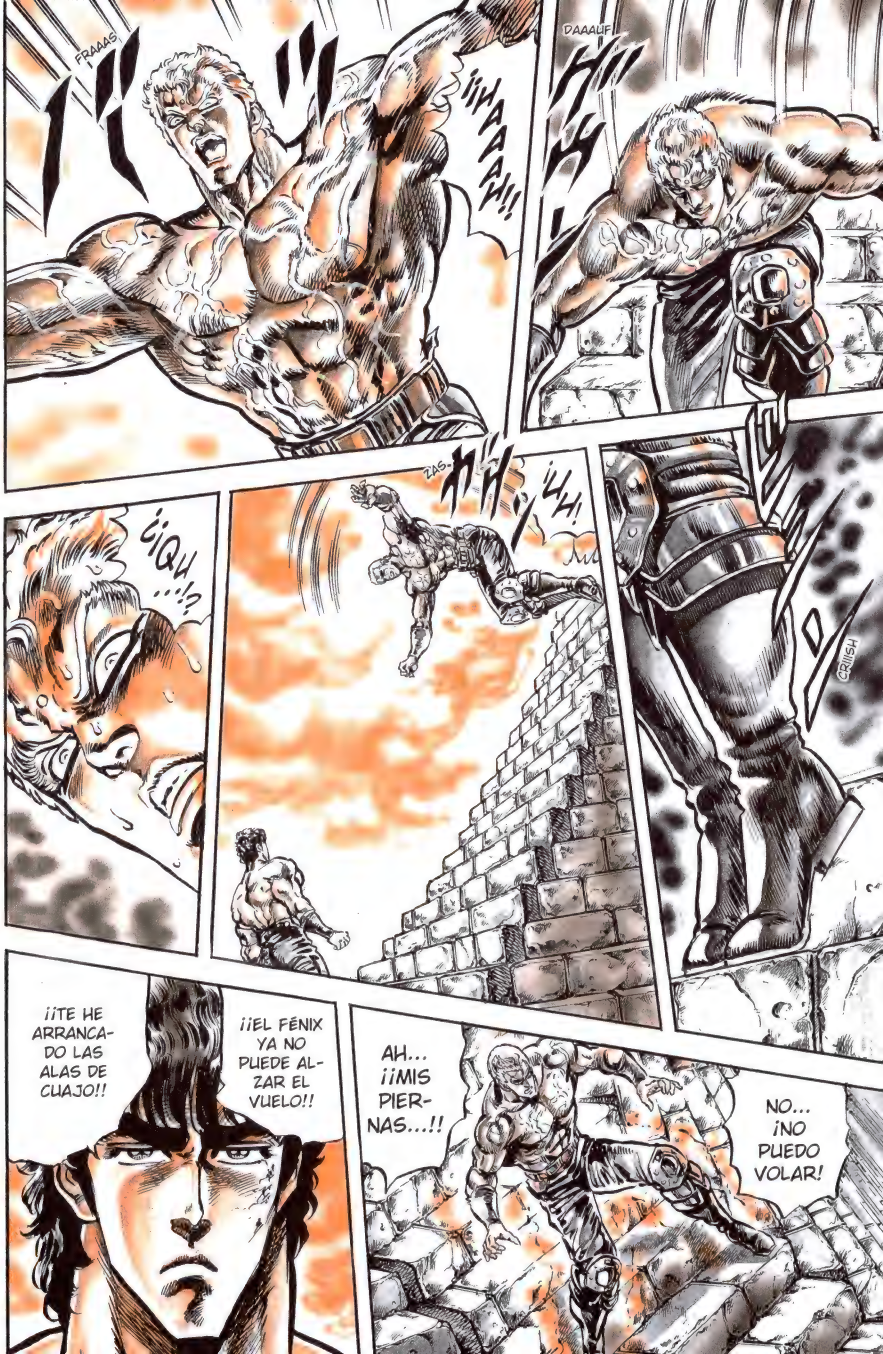
DAAAUF!
FRAAAS
¡¡HAAAAH!!
CRIIISH
ZAS
¡¡UH!
¡¿QU...!?
NO... ¡NO PUEDO VOLAR!
AH... ¡¡MIS PIERNAS...!!
¡¡EL FÉNIX YA NO PUEDE ALZAR EL VUELO!!
¡¡TE HE ARRANCADO LAS ALAS DE CUAJO!!

JUUU, JU, JU, VAAA-YA...
¡¡ASÍ QUE ME HAS DESPOJADO DE LA ARMADURA Y ME HAS ARRANCADO LAS ALAS ...!!
CLUC
CLUC
CLUC
¡VISTO PARA SENTENCIA!
¡¡UUUGH!!
¡¡PERO ...!!
BRRR
BRRR
GRUGRUUUC
ZRAS
¡¡SOY SOUTHER, EL EMPERADOR SAGRADO!!
¡¡EL SOBERANO DE LAS SEIS ESTRELLAS DEL NANTO!!

NO... ¡NO PIENSO RETROCEDER!
¡¡NI TAMPOCO ME AMEDRENTARÉ!! ¡¡NI MIRARÉ HACIA ATRÁS!!
GRUUUC
¡¡PORQUE UN EMPERADOR JAMÁS HUYE!!
FRAAAS
...

FLAS
GRACH
ZAAAM
FRUAAAS

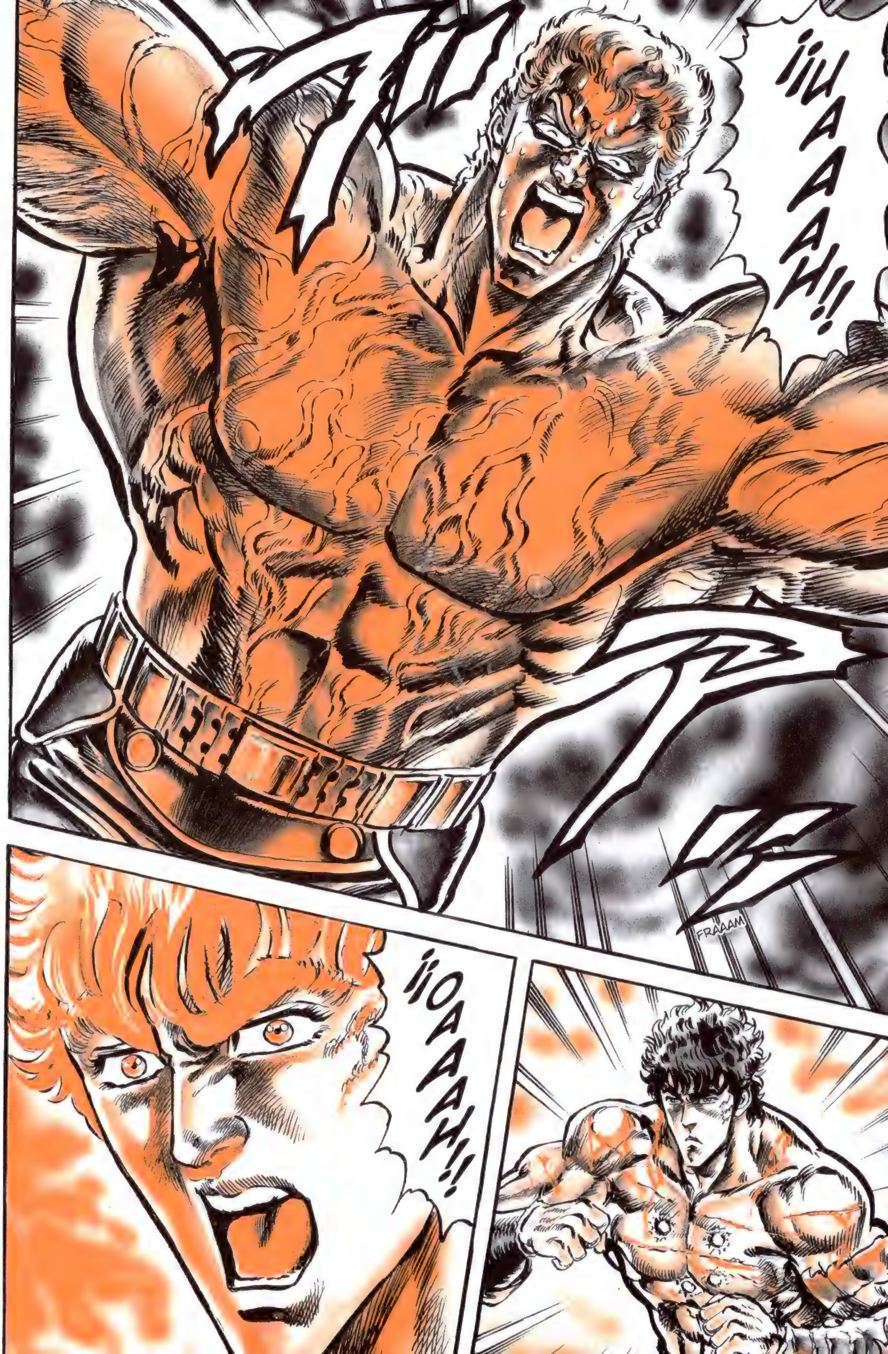
¡¡UAAAH!!
FRAAAM
¡¡OAAAH!!

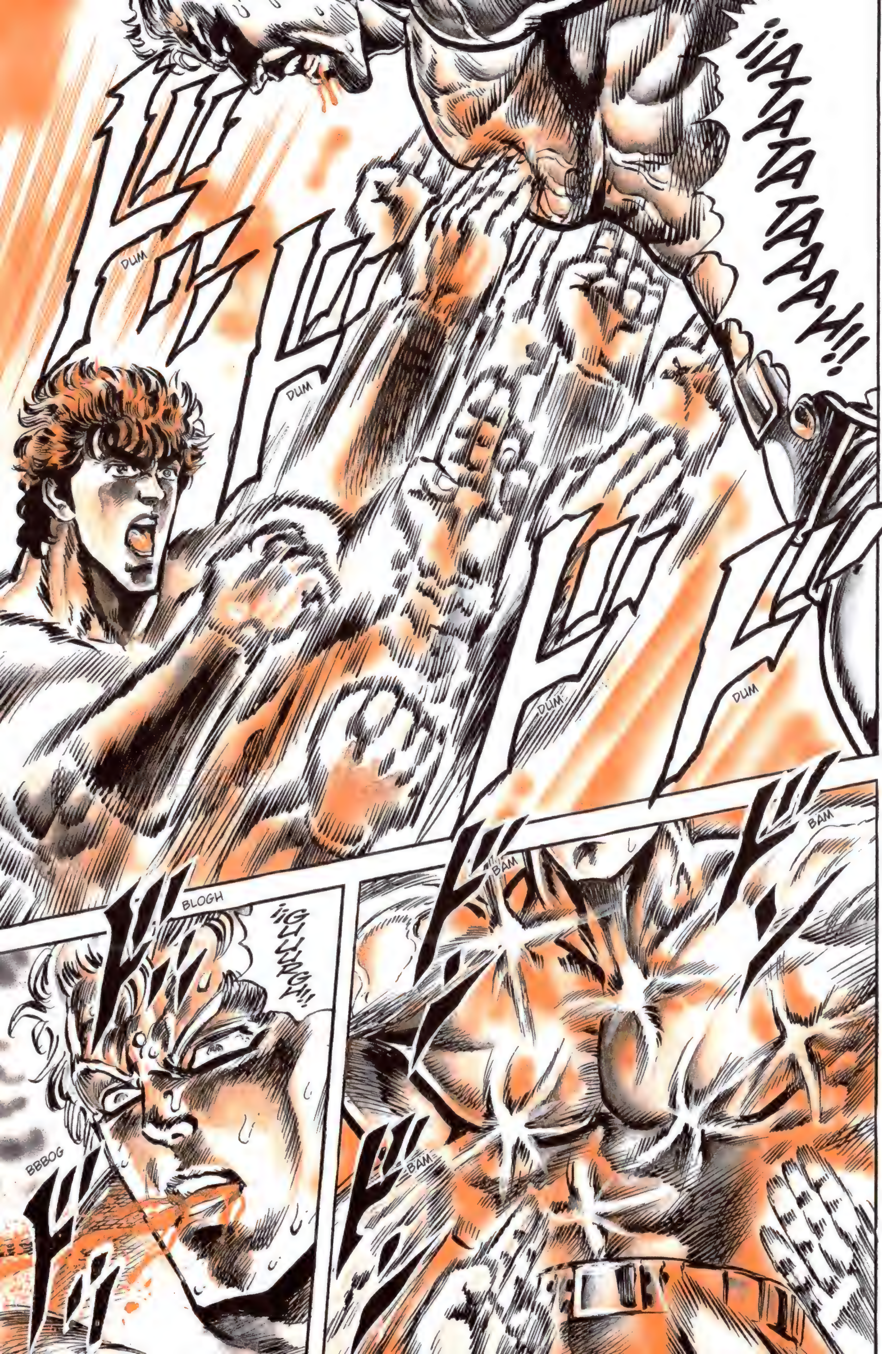

¡¡ATATATATAAAH!!
DUM
DUM
DUM
DUM
BAM
BAM
BLOGH
¡¡GUUURGH!!
BAM
BBBOG

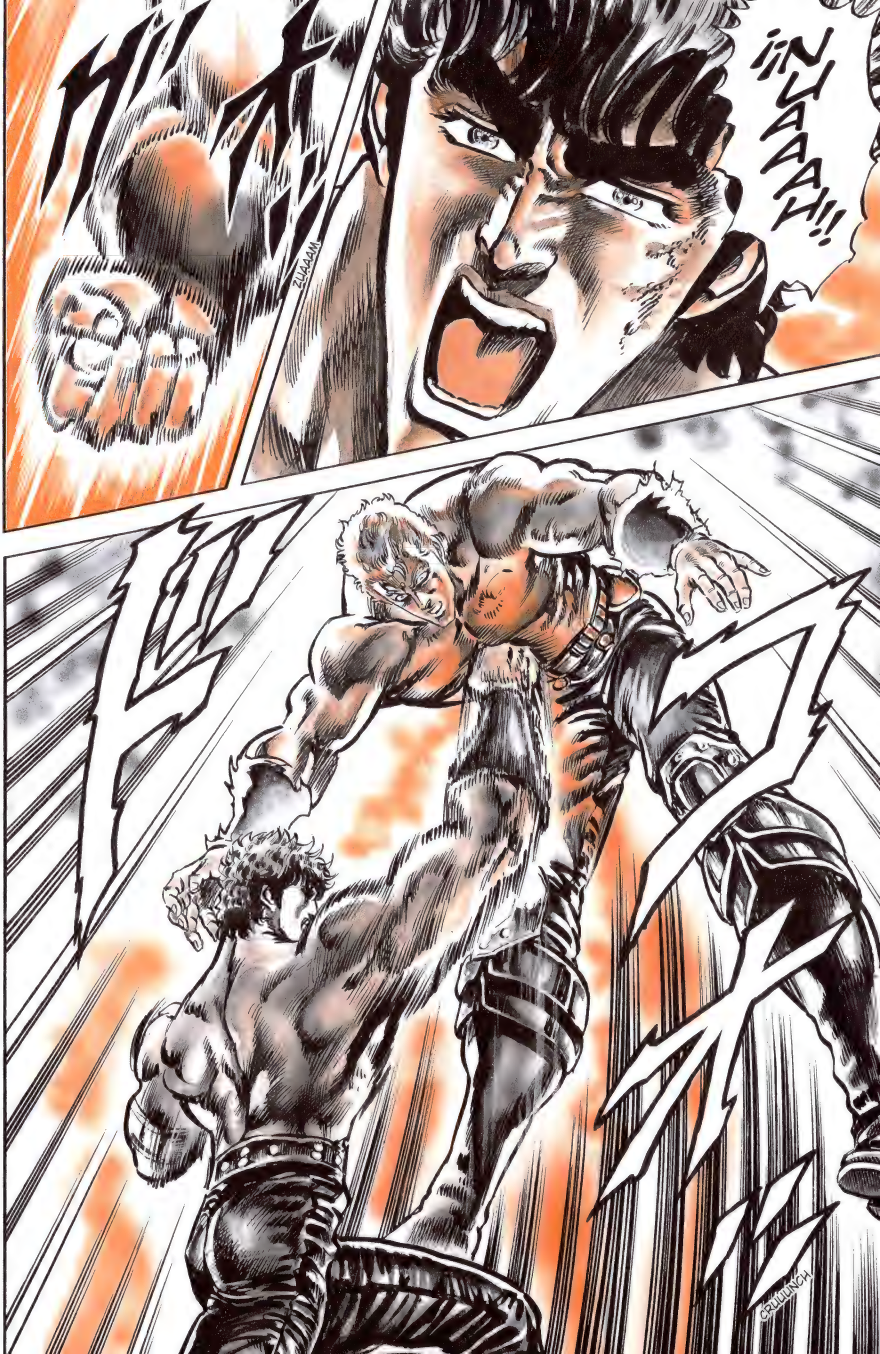
¡¡NUAAAAH!!
ZUAAAM
CRUUUNCH

CHAS
¡¡ONDA DEL VUELO FEROZ SATTVA HOKUTO!! HOKUTO UJÔ MÔSHÔ-HA!
ZRAZRAAAS
URGH...
MALDITO SEAS... EL UJÔKEN NO GENERA DOLOR NI SUFRIMIENTO...
¿¡HASTA MI MUERTE VAS A ACOMPAÑAR COMPASIVAMENTE...!?
GRUUUC
...

JU... ASÍ QUE EL SUEÑO DEL EMPERADOR... DEL FÉNIX... SE HA VENIDO ABAJO...
ZRUAAAF
ZUZAAAM
ARF...
AGH...
TE... TENGO UNA ÚLTIMA PREGUNTA PARA TI...
EL AMOR Y LA COMPASIÓN NO GENERAN MÁS QUE DESDICHA...
SIENDO ASÍ, ¿POR QUÉ TE EMPEÑAS EN ACARREAR DESDICHA? ¿POR QUÉ LLEVAS SUFRIMIENTO SOBRE TUS HOMBROS?
ARF...
AFH...
NO ES SOLO DESDICHA Y SUFRIMIENTO.
TÚ TAMBIÉN TIENES QUE RECORDAR, POR FUERZA, LA CALIDEZ.
LA CALIDEZ...

...
ZUS
TU VIDA ESTÁ SENTENCIADA. MUERE EN EL SITIO EN EL QUE PREFIERAS MORIR...
HA RESULTADO QUE NO ESTABA A LA ALTURA... DEL HEREDERO DEL HOKUTO SHINKEN...
URGH...
TAP
JUUU, JU, JU, JU...
HE PERDIDO... ME HAS DERROTADO POR COMPLETO...
GLUCH

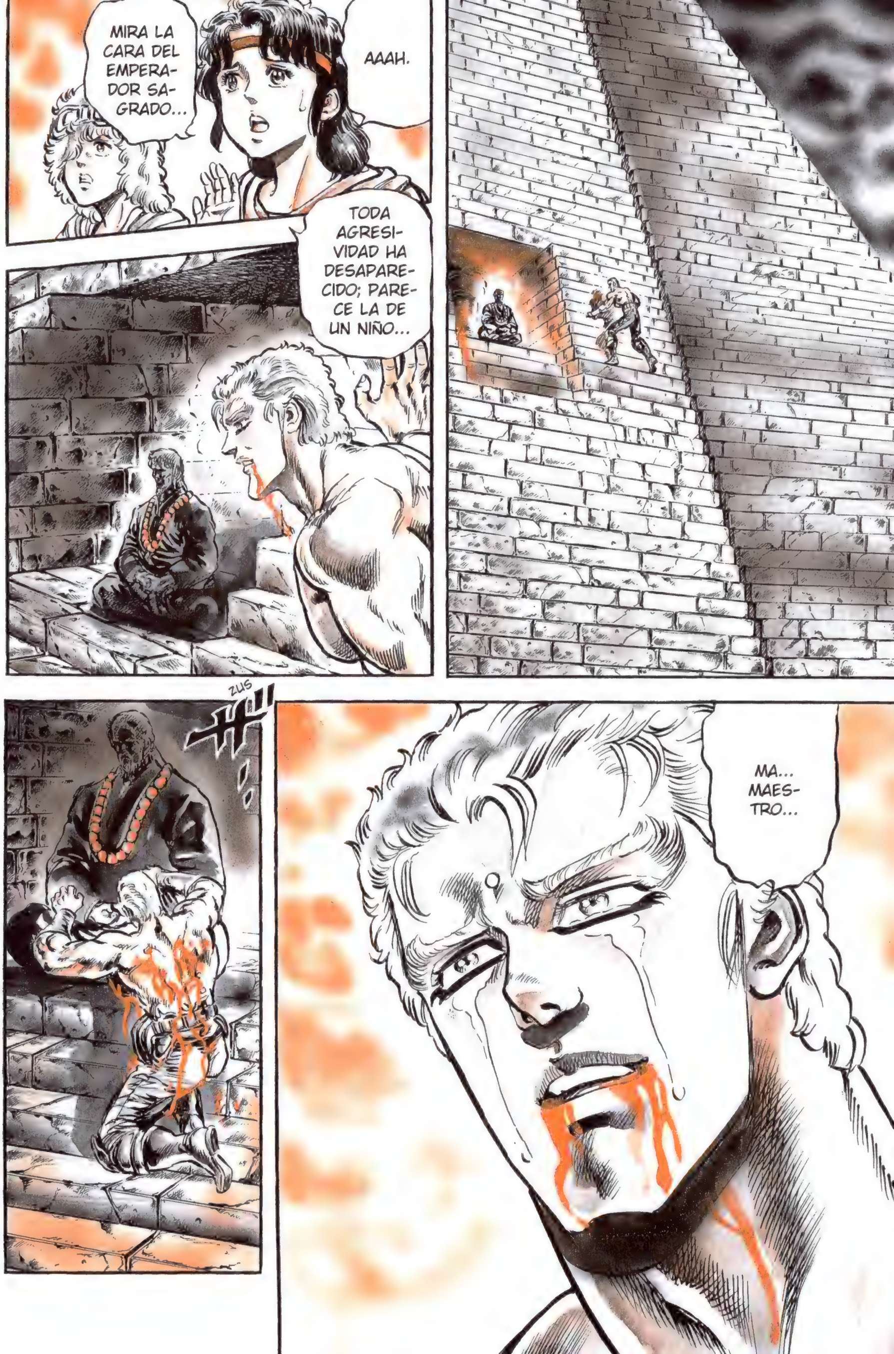
MIRA LA CARA DEL EMPERADOR SAGRADO...
AAAH.
TODA AGRESIVIDAD HA DESAPARECIDO; PARECE LA DE UN NIÑO...
ZUS
MA... MAESTRO...

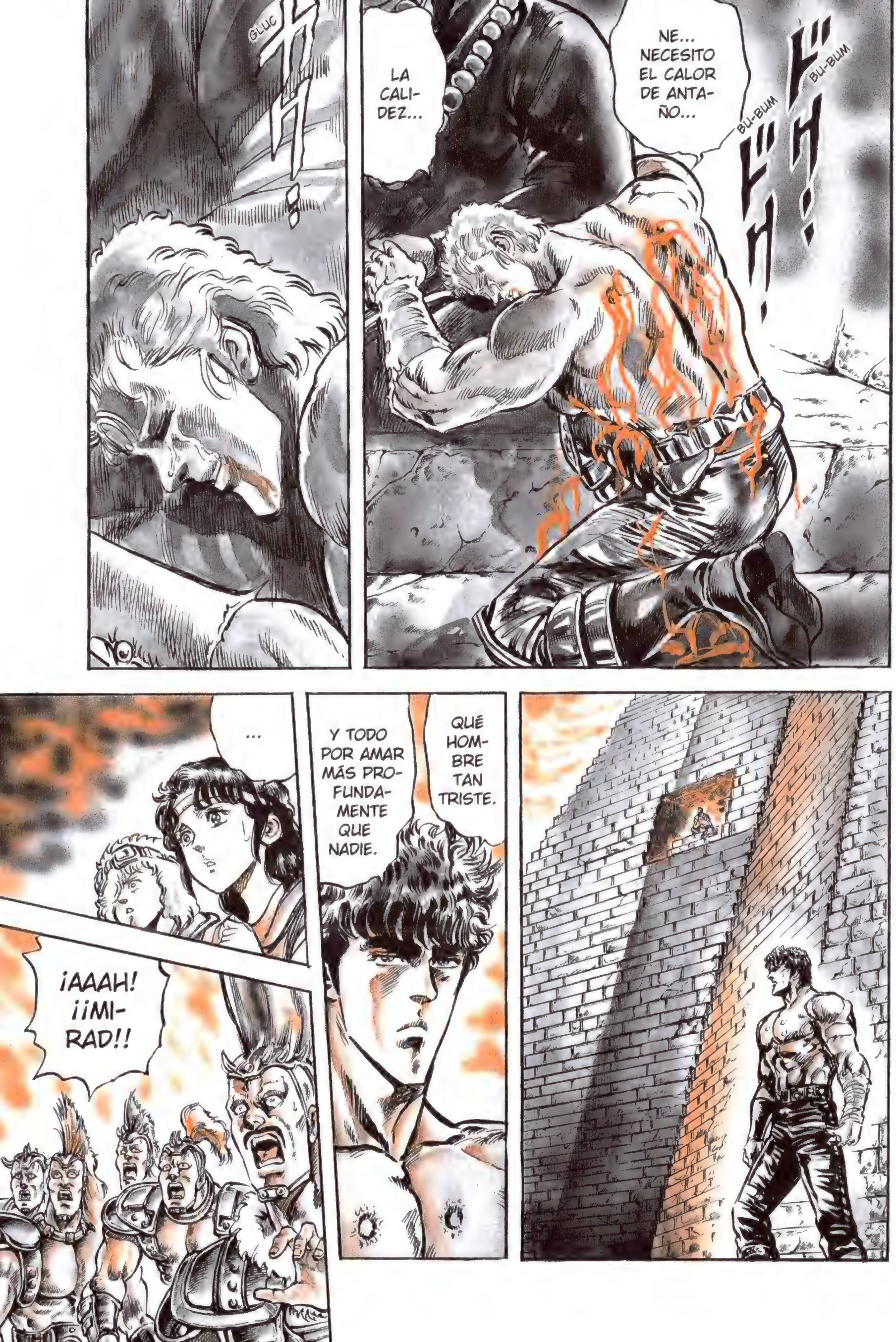
BU-BUM
BU-BUM
NE... NECESITO EL CALOR DE ANTAÑO...
LA CALIDEZ...
GLUC
QUÉ HOMBRE TAN TRISTE.
Y TODO POR AMAR MÁS PROFUNDAMENTE QUE NADIE.
...
¡AAAH! ¡¡MIRAD!!

¡¡LA SANGRE DE SHÛ REZUMA DE LA CIMA DEL MAUSOLEO!!
FRUUUS
LA ESTRELLA DE SHÛ, LA PIADOSA, ESTÁ LLORANDO TAMBIÉN.
SHÛ...
ZRRRMMM
GRRRM
¡OOOH! ¡¡EL MAUSOLEO CRUZ SE...!!

GRRRMMM
ZROOOSH
GROOOMMM
KEN-SHIRÔ...
YA NO TE PUEDO AYUDAR: ESTÁS FUERA DE MI ALCANCE.

¡¡UN NUEVO ENEMIGO PODE-ROSÍSIMO EN MI VIDA!!
GLUC
¿ADÓN-DE VAS...?
FRAFRAS
...
¡AL CIELO, DE NUEVO!

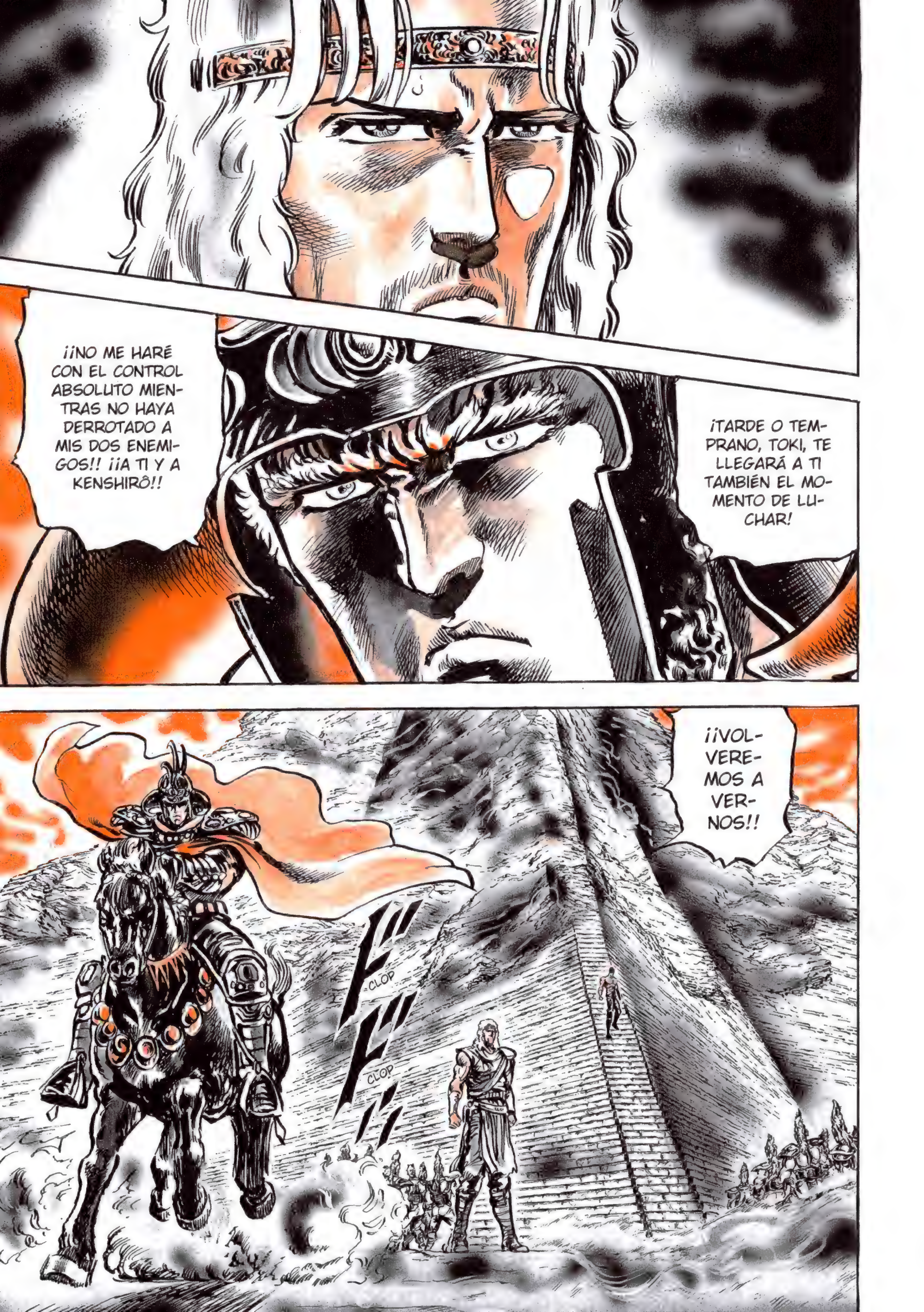

¡TARDE O TEMPRANO, TOKI, TE LLEGARÁ A TI TAMBIÉN EL MOMENTO DE LUCHAR!
¡¡NO ME HARÉ CON EL CONTROL ABSOLUTO MIENTRAS NO HAYA DERROTADO A MIS DOS ENEMIGOS!! ¡¡A TI Y A KENSHIRÔ!!
¡¡VOLVEREMOS A VERNOS!!
CLOP
CLOP

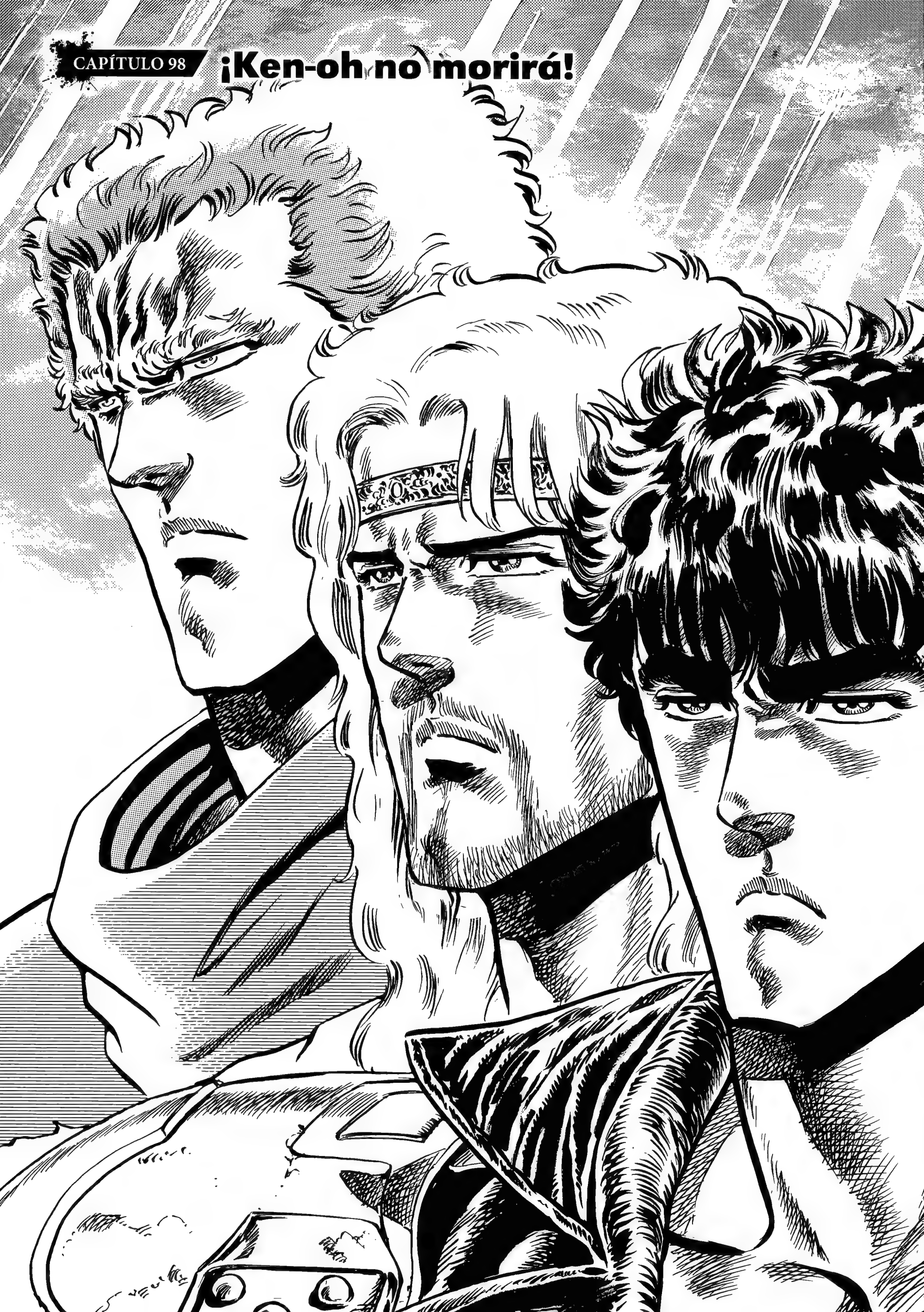
CAPÍTULO 98
¡Ken-oh no morirá!

TAP
TAP
BRFFF
PLIIIC

RIIIC
RIC
PLIC
ZUUUS
TOC
ERES TÚ, RAOH...
YA IMAGINABA QUE VENDRÍAS...

JU...
LO SIENTO.
¡¡VENGO A COBRARME TU VIDA!!
GLUUUC

¡OOOH! ¡¡POR FIN SOMOS LIBRES!!
¡¡LA LUZ HA VUELTO SOBRE NUESTRAS CABEZAS!!
SHIN... REI, YUDA, SHÛ... Y SOUTHER...

¡CINCO DE LAS SEIS ESTRELLAS DEL NANTO HAN FENECIDO EN ESTA TIERRA!
SUPONGO QUE LLEGARÁ EL MOMENTO EN EL QUE DEBERÁS ENFRENTARTE TAMBIÉN A LA ÚLTIMA DE ELLAS...
PUEDES IRTE, KENSHIRÔ.
IMAGINO QUE TU DESTINO TE ESTÁ RECLAMANDO.
¿Y TÚ, TOKI...?
ZUS
YO TAMBIÉN...
...VIVIRÉ DE ACUERDO CON MI DESTINO.
BLINK
¡¡EL HOKUTO SHINKEN SOLO SE TRANSMITE DE PADRE A UN ÚNICO HIJO!!

¡¡DEBO INHIBIR EL PUÑO DE ESE HOMBRE!!
TOKI...
¡¡EL ENEMIGO DE MI VIDA ES RAOH!!
FROOOS
ZRUAAAF

FUAAAS
¡¡ENTIENDO PERFECTAMENTE POR QUÉ TE COMPARABAN CON MI PADRE RYÛKEN Y OS LLAMABAN "TIGRE Y DRAGÓN"!!
¡¡TU AURA BÉLICA NO HA DISMINUIDO NI UN ÁPICE!!
¡¡NO ES SOLO EL AURA BÉLICA!!
LO SÉ.
ESTE ES EL HOMBRE QUE INHIBIÓ VOLUNTARIAMENTE SU PROPIO PUÑO PARA CEDERLE EL CAMINO DE HEREDERO A RYÛKEN, AL SOLO ESTAR PERMITIDA LA TRANSMISIÓN DE PADRE A UN ÚNICO HIJO.
¡¡KÔRYÛ!!
¡¡Y DICEN QUE SU PUÑO ERA SUPERIOR AL DE RYÛKEN!!
¡¡POR ESO HE VENIDO!!
GRIINCH

FRAAAS
CLACH
¡¡ERES EL ÚNICO EN TODO EL MUNDO CAPAZ DE AYUDARME A VALORAR EL NIVEL DE RECUPERACIÓN DE MI HERIDA!!
GRUOOOM
¿NO ERES CAPAZ DE ABANDONAR TU PUÑO...?
JU, JU, JU... ¡¡JAMÁS!!

¡DE ACUERDO! ¡¡HA HABIDO INNUMERABLES HOMBRES DERROTADOS Y FALLECIDOS EN LAS DISPUTAS POR ERIGIRSE COMO HEREDERO!!
¡¡Y, AL IGUAL QUE ELLOS, VOY A APIADARME DE TI!! ¡AQUÍ Y AHORA!
ZRUAAAS
FLAP
FLAP
FRUAAAM
FLAP
FLAP
FLAP

¡¡OOOOH!!
GRUACH
¡¡GRIAAAAH!!
FLAAAS
¡HAH!
GRAAAF
CLACHAAAC
¡¡HMPF!!
ZUAAAM

FOM
CROOOSH
CHAAASH
PLACH
PLAS
PLAS
¡¡ES MUY PODE-ROSO!!
¡¡ES ASÍ COMO DEBO VALORAR MI RECUPERA-CIÓN, SÍ!!

¡¡UUUGH! ¡¡ESA FUERZA QUE PARECE BROTAR DE LAS PROFUNDIDADES...!!
¡¡DEBO INHIBIR EL PUÑO DE ESTE HOMBRE!!
FRAFRAAAS
ZRAAAS
¡¡ALLÁ VOY, RAOH!!
¡¡EXTERMINIO DE LAS SIETE ESTRELLAS!! SHICHISEI MASSATSU!
¡HM! ¡¡SHICHISEI MASSATSU ES UN ATAQUE DE NEUTRALIZACIÓN MUTUA!! ¡ARREBATA LA VIDA DE TU RIVAL, PERO TAMBIÉN LA TUYA!
JU, JU... ¿¡TANTAS GANAS TE HAN ENTRADO DE ACABAR CONMIGO!?

¡¡KUOAAAAH!!
¡¡ASÍ VALE LA PENA JUGARSE LA RESURRECCIÓN DE KEN-OH!!
GRUOOOM
CHAS
¡¡UOAAAAH!!
ZUAAAF
¡¡MUEREEEE!!
¡¡UH!!
BLIAM

CRAAASH
¡¡GAAAAGH!!
¡¡MI HERIDA ESTÁ CURADA!!
DUM
DUM
DUM
DUM
¡¡BUGH!!
CROSH
¡¡ORIAAAAAH!!

FRAS
¡¡JUA, JA, JA!! ¡¡KEN-OH NO MORIRÁ!!
NO... NO ME LO PUEDO CREER...
RAOH, TOKI, KENSHIRÔ... TRES HERMANOS... ¡¡ESTAMOS EN EL PUNTO ÁLGIDO DE LOS 2000 AÑOS DE HISTORIA DEL HOKUTO SHINKEN!!
¿¡CÓMO PUEDEN LOS DIOSES HABER ENVIADO EN LA MISMA ÉPOCA A TRES HOMBRES TAN SOBRESALIENTES!?
Y PENSAR QUE CADA UNO DE VOSOTROS HABRÍA SIDO UN DIGNO HEREDERO...
GLUC
FUOSH
GRUSH
CREP

¡¡UFFF!!
SIENDO ASÍ, ME SIENTO EN LA OBLIGACIÓN DE REIVINDICARME COMO LUCHA-DOR...
¡EL MOMENTO DE MI MUERTE ESTÁ CERCA!

CAPÍTULO 99

Convicciones irrenunciables

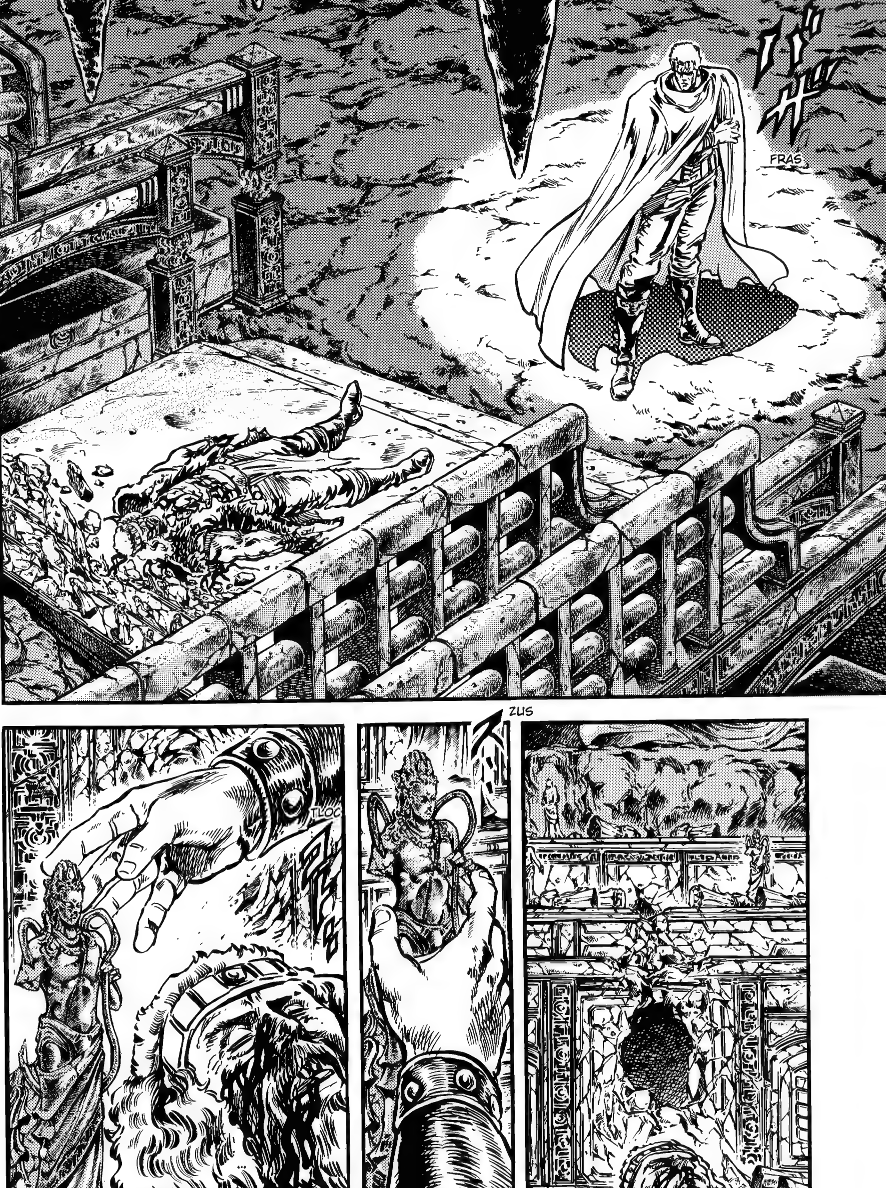
FRAS
ZUS
TLOC

¿SOIS LOS HIJOS DE KÔRYÛ...?
PIC
FRAS
BLINK

CLACH
¡AH! ¡AQUÍ, SEÑOR TOKI!
ZUS
¡AAAH! ¡SÉ FUERTE, KEI!
UH... UH...
¡AFH! AGH...
ZUS
ZUS
PLISH
NGH

JIOOO
YA HA PASADO TODO. PRONTO LE BAJARÁ LA FIEBRE.
¡OOOH!
ZZZZ
CLANC
AH... ¡MUCHÍSIMAS GRACIAS, SEÑOR TOKI!
EN REALIDAD ME HABRÍA GUSTADO FINALIZAR MI VIDA JUNTO A LOS NIÑOS Y LA GENTE QUE SUFRE ENFERMA, COMO ACABAS DE VER.
¿POR QUÉ, PUES?
SOY UN HOMBRE...
¡Y MI INSTINTO COMO TAL, COMO PRACTICANTE DE ARTES MARCIALES, ME LLAMA!

ADEMÁS, POR SI FUERA POCO, TENGO UN SINO DEL QUE NO PUEDO ESCAPAR...
LA BATALLA CONTRA RAOH...
¡¡TOK!!!
TAP
TAP
TAP
AGH...
ARF...
ES... ¡ESTE HOMBRE QUIERE DECIRTE UNA COSA!
FRAS
¡AFFFH! ¡AGH!
ME... ¡¡ME LLAMO ZENGYÔ Y TRABAJABA AL SERVICIO DE KÔRYÛ Y SUS HIJOS!! RA... ¡RAOH HA ACABADO CON MI MAESTRO!

¿¡CÓMO!?
¡¡SUS HERIDAS YA HAN SANADO Y SU PODEROSO PUÑO HA RESURGIDO!!
¡¡LOS DOS HIJOS DEL SEÑOR KÔRYÛ SIGUEN EN LIZA, PERO NO VAN A PODER DESACTIVARLO...!!
ASÍ QUE RAOH...
¡ES INÚTIL!
FRAAAS
¿¡POR QUÉ HAS MATADO A NUESTRO PADRE, CABRÓN!?

PUM
PUM
ÑIOOOG
¿¡QU...!?
¡¡UGH!!

CHAS
AH...
¡¡TOK!!
DEBO DARME PRISA.
TAP
KEN-SHIRÔ.

¿ESTÁS INSINUANDO QUE CON MI CUERPO ENFERMO NO VOY A PODER DERROTAR AL RENACIDO RAOH?
...
¡DE ACUERDO, COMPRUÉBALO CON TUS PROPIOS OJOS!
ZUS
¡VAS A VER SI MI DOLENCIA AFECTA A MI PUÑO O NO!
FRUAAAS
ZUAAAM

GRRRM
¡AH! PERO...
ZRUÀAAS
PALMA DEL REGRESO A LOS CIELOS HOKUTO... *HOKUTO TENKISHÔ*!!
¡¿EH!?
¡EL *HOKUTO TENKISHÔ* ES UN JURAMENTO! ¡IMPLICA QUE UNO ESTÁ DISPUESTO A REGRESAR A LOS CIELOS SIN ODIAR NI GUARDAR RENCOR A SU RIVAL, AUNQUE ESTE LO DERROTE!
UN HOMBRE QUE SE PRECIE SIEMPRE QUERRÁ RETAR A OTROS HOMBRES PODEROSOS... ¡Y ASPIRAR A LO MÁS ALTO!
Y ESTO ES AÚN MÁS ACUSADO EN LOS PRACTICANTES DE ARTES MARCIALES... ¡¡ESTAMOS ANTE UN DUELO SIN PALIATIVOS!!
PE... PERO ¡ENTONCES...!

POSIBLEMENTE SERÁ LA PRIMERA Y ÚLTIMA VEZ QUE NOS ENFRENTEMOS. SIEMPRE HABÍA DESEADO ENFRENTARME A TI, AL MENOS UNA VEZ.
PIENSO DISFRUTAR AL MÁXIMO DE LOS PUÑOS DEL HEREDERO DEL HOKUTO SHINKEN.
TOKI...
EL HOMBRE CON LAS TÉCNICAS MÁS REFINADAS EN LOS 2000 AÑOS DE HISTORIA DEL HOKUTO, ESPEJO EN EL QUE SIEMPRE ME HE MIRADO.
GUAH
FUOOOM
ÑUG

PLAAAS
CHACHAAAS
¡¡HOOOOH!!
¡¡HMPF!!

PLAAAS
CRUUUNCH
URGH...
¡¡AH!!
¡¡UUH!!
GRUUUSH

ZUS
ZRIIIS
PLAAAS
¡¡AAAAH...!!
ES... ¡¡ESTÁN IGUALADOS!!
SI NO ESTUVIERAS MINADO POR LA ENFERMEDAD, TOKI...
IMPECABLE, KENSHIRÔ.
HE PODIDO, EFECTIVAMENTE, SABOREAR EL PUÑO DEL HEREDERO.
¡¡LUCHAR CONTIGO DE TÚ A TÚ HA SIDO COSA DEL DESTINO!
¡¡Y ÉL ES EL QUE ME OBLIGA A NO CAER, LO QUE MANTIENE ACTIVO MI CUERPO ENFERMO!!

APARTE, HAY UN MOTIVO POR EL QUE DEBO ACABAR CON ESE HOMBRE SEA COMO SEA.
DE RAOH Y MÍO...

ZUS
KEN-SHIRÔ.
TE VOY A LEGAR MI ALMA.
¡¡Y ABANDONARÉ MI CUERPO EN LA LUCHA A MUERTE CONTRA RAOH!!
CHAS

¡¡UAAAH!!
ÑAAAG
¡¡AAAGH!!
GRIIN
¡¡AAAAH!!

¡¡SI SEGUÍS EL MISMO CAMINO, ASIMILÁIS EL MISMO DESTINO!!
GRIIIC
AH... AUH...
¡¡OOOH!!
AGAGAGA...
ZRAS
SIENDO HERMANOS, DEBÉIS ELEGIR SENDAS DIFERENTES.
POTOOOF
¡¡UH!!

GRRRMMM
¿¡VAS A VENIR, TOKI!?
FUOOOM
AQUEL MISMO DÍA FUIMOS NOMBRADOS DISCÍPULOS DE RYÛKEN Y EMPEZAMOS A HOLLAR LA SENDA DEL HOKUTO SHINKEN.
¡¡Y LA RUEDA DEL DESTINO SE PUSO EN MARCHA!!

CAPÍTULO 100
¡El día del inicio de la tragedia!
ZRAS
TAP

CAPÍTULO 100 ¡El día del inicio de la tragedia!

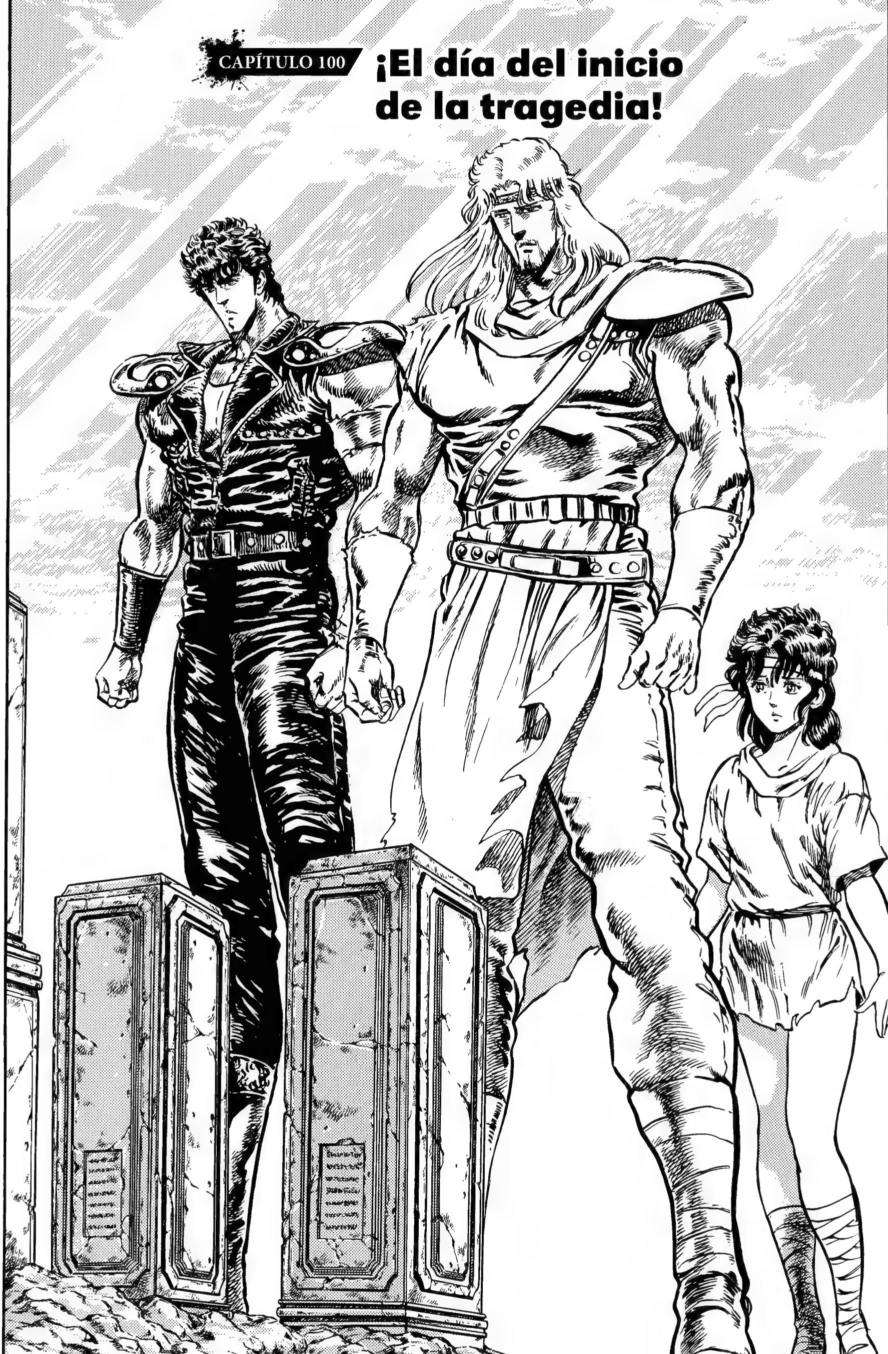

¿SON LAS TUMBAS DE TUS PADRES...?
ZUS
SÍ.
JE...
Y AQUÍ ES DONDE MORIRÉ.
ESTA ES MI TIERRA.
YO NACÍ Y ME CRIE AQUÍ.
PAF PAF
ESTA DE AQUÍ ES MI TUMBA.

ZUS
ESA TUMBA...
JU...
¿Y LA QUE QUEDA EN MEDIO...?
...LE CO-RRESPON-DE A MI HERMANO MAYOR.
!?
...
TU HER-MANO MA-YOR...
...

¡¡EEEEEH!!
TAP TAP
HE... ¡HE VISTO UNAS MARCAS GRANDES DE PEZUÑAS DE CABALLO AQUÍ!
TI... ¡¡TIENEN QUE SER DE KOKUÔ!!
¡¡RAOH!!
GRRMMM
DROOOMMM
JU...
ZUS

AQUÍ MARCÁBAMOS NUESTRO CRECIMIENTO...
BRRRFFF
FUUUH

ZRAS
¡ASÍ QUE EFECTIVAMENTE HAS VENIDO, TOKI!
JU...
ME TEMO QUE PADRE Y MADRE HAN QUERIDO JUNTARNOS.
ZRAS
¿¡EH!?

EN... ¿¡ENTONCES SON HERMANOS DE SANGRE!?
¡¡ME LO IMAGINABA!!
JU...
NO HAY OTRO LUGAR EN EL QUE LUCHAR CONTIGO.
ZUS
QUÉ RÁPIDO PASA EL TIEMPO. ¿CUÁNTOS AÑOS HACE YA DE AQUELLO?
CROOOSH
¡¡AH!!

TRSSS
TRSSS
ZUS
MIRA QUÉ MAYORES NOS HEMOS HECHO.
JU...
FRAS
¿RECUERDAS AQUELLA ÉPOCA?
¡MUY BIEN!
DRRRMMM
DROOOMMM

DRODROOOM
UH... UGH...
BVOA
BVOA
NO LLORES, TOKI.
PADRE Y MADRE NO VOLVERÁN POR MUCHAS LÁGRIMAS QUE VIERTAS.
HE... HERMANO...
DEBEMOS VIVIR CON FUERZA.
PARA ESO HEMOS APRENDIDO ARTES MARCIALES.
¡¡SEREMOS HOMBRES FUERTES!!
ZAS
A PARTIR DE AHORA TENDREMOS QUE SUFRIR BASTANTE.
¡¡CUANDO TE SIENTAS A PUNTO DE DESFALLECER, VEN AQUÍ, PONTE ESTE PETO Y RECUÉRDALO!!

FRUS
HERMANO...
¡NO OLVIDES QUE SOMOS LOS HERMANOS MÁS PODEROSOS DEL MUNDO!
¡¡TÚ Y YO NO NOS DEJAREMOS DERROTAR JAMÁS!!
GLUC
¡AH!
¿¡TÚ ERES RAOH!?
ZRUUUM
SOY RYÛKEN, DEL HOKUTO SHINKEN. TU PADRE ME PIDIÓ QUE ME OCUPARA DE TI.

QUEDAOS AHÍ DE PIE.
GRUUUH
ZRIIIN
FUOOOSH
¡¡HAAAAH!!

CROOOSH
CRAAAS
¡¡AAAAAAAH!!
TROTROOOSH
GRUUUSH
¡¡AAAH!!
¡AAAH!
FRAAAS

¡AH! ¡TOKI!
¡¡AUUUUH!!
CROOOSH
ZROOOM
FRAAAS
¡NGH! ¡¡SÉ FUERTE!!
¿¡POR QUÉ!?
ACORDÉ CON ÉL QUE ACEPTARÍA A UN DISCÍPULO. NO A DOS.
¿¡CÓMO!?

¡¡SER PODEROSO ES UN REQUISITO INDISPENSABLE PARA EL HEREDERO DEL HOKUTO SHINKEN!!
¡ESCALAD EL MURO! ¡¡EL QUE LO CONSIGA SERÁ MI DISCÍPULO!!
ZUM
ZUM
¡RAOH!
...
TOKI...
SI... SI CONSIGUES QUE TE ADOPTE, EL HOKUTO SHINKEN SERÁ TUYO Y PODRÁS SER EL HOMBRE MÁS PODEROSO, QUE ES LO QUE SIEMPRE HAS QUERIDO...
VETE, POR FAVOR, RAOH... YO ESTARÉ BIEN...
ZUS
¡¡NGH!!
HE... HERMANO...
¡ACABAMOS DE HACER UN PACTO! ¡¡Y YO TAMBIÉN SOY FUERTE!!
NO TE PREOCUPES POR MÍ.

DRRRMMM
...
GLUC
GRUUUCH
CHAS
ZRAS
ZUS
¿NO VIE-NEN...?
ZRAS
ESTÁ CLARO QUE LOS VALIENTES NO ABUN-DAN.

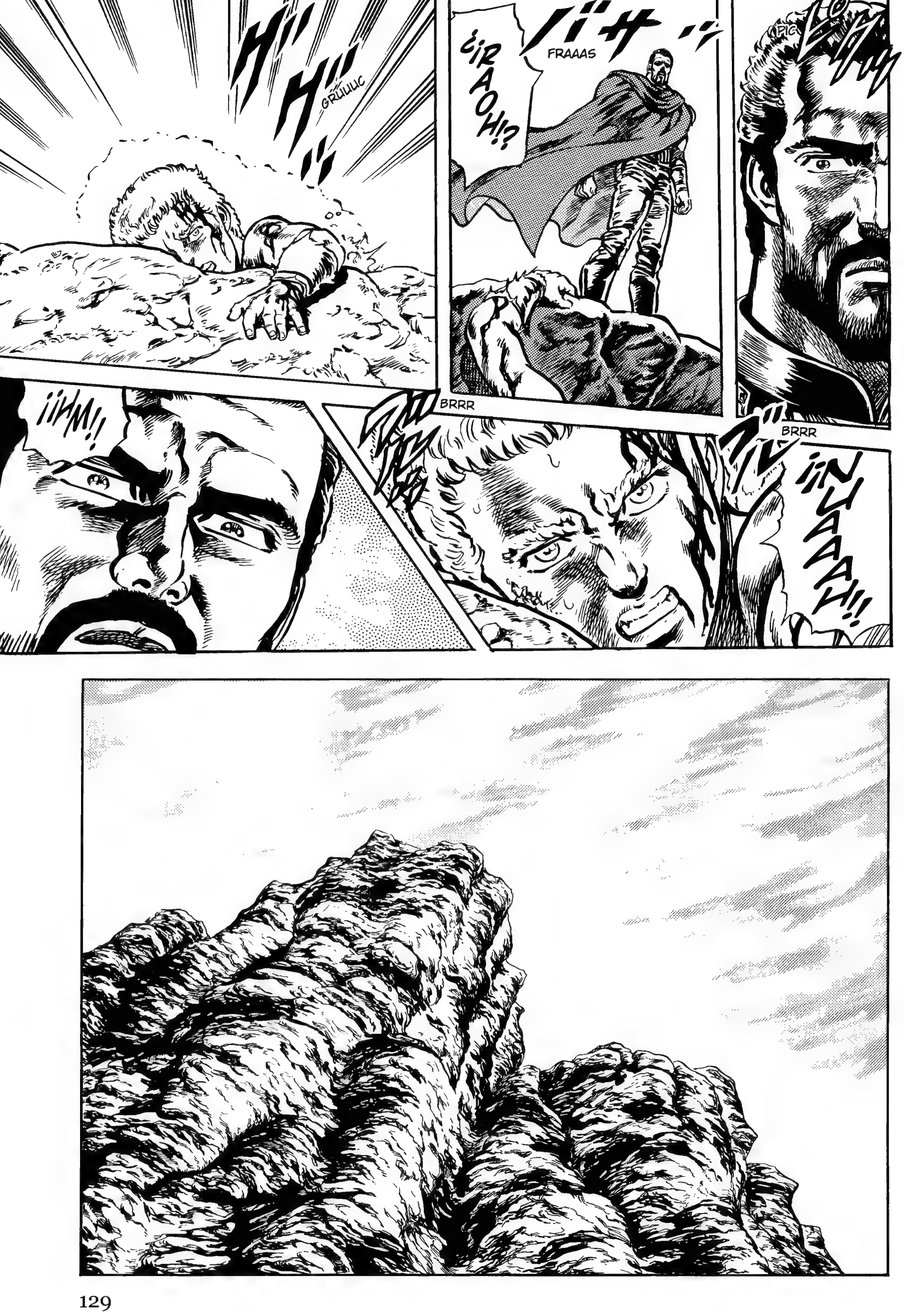
PIC
FRAAAS
¿¡RAOH!?
GRUUUC
¡¡HM!!
BRRR
BRRR
¡¡NUAAAH!!

GRUACH
DROOOMMM
IN... ¡INAUDITO!
¿¡HAS ESCALADO EL PRECIPICIO CON UNA SOLA MANO, RAOH!?

GRUAAAS
¡NO VOY A SER DISCÍPULO DE NADIE SIN MI HERMANO!! ¡¡YO ME OCUPARÉ DE TOKI!!
TRSSS
FUSH
ÑUUUG

¡¡ESTE CHICO PODRÍA CONVERTIRSE EN UN HOMBRE INCLUSO SUPERIOR A LO QUE IMAGINO!!
FLAS
¿¡EMPEZAMOS!?

FRAS
RAOH... ¡MUCHO ME TEMO QUE TE HAS VUELTO DEMASIADO PODEROSO Y HAS SUPERADO LAS EXPECTATIVAS DE NUESTRO MAESTRO Y PADRE RYÛKEN! ¡¡Y DEMASIADO AMBICIOSO!!
FUOOO

CAPÍTULO 101 ¡Lejano juramento!

FRUOOOMMM
JUS
¿¡NO TE ARREPENTIRÁS!?
ZRUUUMMM
¡¡ASÍ ME GUSTA, HERMANO MÍO!!
¡ES EL CAMINO QUE HE ELEGIDO VOLUNTARIAMENTE! ¡¡NO TENGO DUDAS!!
¡¡CREO QUE PODREMOS ENFRENTARNOS EN IGUALDAD DE CONDICIONES!!

GRUAAA
KE... ¡¡KEN!!
NO... ¿NO LOS PODEMOS DETENER?
¡¡NO!!
¡¡LOS CONDUCE SU PROPIA SANGRE Y NADIE SE PUEDE ENTROMETER!!
FRUAAAS

FRAS
DRRRM
GROSH
GUAAAM
ZUUUS
GRUUUSH
QU... QUÉ VA, SUS PUÑOS NO SE...
...
MOVIMIENTO Y SOLAZ... EXPLOSIÓN Y PARSIMONIA...
ES COMO SUS RESPECTIVAS FORMAS DE VIVIR.

¡¡DOOOH!!
FRUOOOM
GROSH
FRUAAAS
ZAZAZAM
ZAZAAAM

ZIUUUN
GUOOOM
GRAAACH
¡¡HAH!!
ZUS

PLAAAS
¡¡CIERTAMENTE, NO SE APRECIA NI UN ATISBO DE DUDA!! ¡¡NI DE TEMOR!!
¿¡LA CERTEZA DE LA MUERTE HA CONTRIBUIDO A MEJORAR TU PUÑO!?
TUNCH
FIUUU

TRAAAC
¡¡NO ES LA MUERTE LO QUE ME HA HECHO MEJORAR!!
TAP
¡¡AAAAH!!
¡¡SINO TU PROPIA EXISTENCIA, RAOH!!

GRIIN
¡ARF!
¡AAAH!
¡¡ORIAAAAH!!
TAP
TAP
TAAAP
ZAZAAAM
ZRAAAS
¡MUY BLAN-DO!

¡¡GUAAAGH!!
CRAAAS
NNNGH...
TRAAAC
FRAAAS
¡¡AAAHH!!
CRUUUSH
¡¡HMPF!!
¡¡GUAAAGH!!
PLOC
PLOC
AH...

GUUU
GUUU
¡NO, HOMBRE! ¡VE POR EL OTRO LADO!
PLAS PLAS
RAOH...
CHAS
¡UOAAAH!!
FRIIIS
NGH...
HM.
¡¡HOY LO DEJAMOS AQUÍ!!

ÑIIIG
AH... AH...
¡¡RAOH!!
TAP
TAP
AH... AH...
ES... ¿¡ESTÁS BIEN!?
JU...
PERFECTAMENTE...
NO TE PREOCUPES: NO VOY A PERDER. NO PODRÁ CONMIGO.
PORQUE SI YO ME DESPLOMO, A TI TE ECHARÁ DE AQUÍ. Y ESO NO LO VOY A CONSENTIR.
...
ADEMÁS... QUIERO VOLVERME FUERTE...
YA LO VERÁS, TOKI... ¡¡VOY A SER EL HOMBRE MÁS PODEROSO DE ESTE MUNDO, COMO SEA!!
¡¡MI NOMBRE, EL DEL GRAN RAOH, RETUMBARÁ POR TODOS LOS RINCONES!!
¡ES INCREÍBLE, RAOH...!

SNIF SNIF
¿¡EH!?...
SPLASH
ZRRR
ZRS
FRUS FRUS
¡¡BUGH!!
PLAAAF
FRAS
¡NO HAGAS ESO, JO!
¡AH!
AGH...
ARF
¡EH, KO-KOOO!
FRAS
¡KO-KOOO!
FRAS

KO... ¡¡KOKO!!
¡¿EH!?
QU... ¿QUIÉN HA HECHO ESTO...?
¡AAAH...!
NUUUH
PO... ¿¡POR QUÉ HAS HECHO ESO!?
¡JUE, JE, JEEE!
PIC
OH, ¿ESE PERRO ERA TUYO?

ME IBA QUE NI PINTADO COMO BLANCO, JE, JE.
ERA UN CHUCHO CANIJILLO, PERO NUNCA OLVIDARÉ LA SENSACIÓN AL MATARLO, JA, JA, JA...
¡¡AH!!
GRIC
GRIIIC
CROOONCH
ZUAAA
¡¡WAAAAH!!
¡¡AUH!!
PU... ¡¡PUTO NIÑATO!!
FUSH
¡¡YAAAAH!!
FRUAAAS
¡¡AH!!

¡¡KUAAAAGH!!
CROOOSH
¡¡YAAAAAH!!
¡¡OGOWWH!!
PLOOOCH
GRUCH
¡BUAAAAGGGH!!
TUUUMP
FRUUUF
BRRR
¡UUUH!
PA... ¡¡PARA!!
¡¡NO LO HA-GAS!!

¡¡UAAAAAH!!
PUM
PUUUM
PUUUM
CHAAAC
¡¡YA ESTÁ BIEN, TOKI!!
¡AH!
¡ARG, AAAGH!
PIC
PIC
NO IMAGINABA QUE EL PEQUEÑO TENDRÍA TAMBIÉN SEMEJANTE TALENTO INNATO PARA LAS ARTES MARCIALES...
¿¡CUÁNDO HAS APRENDIDO ESTO, TOKI!?
¿¡HAS ESTADO FISGANDO EN EL *DOJO*!?
...
PERO TOKI...

FRUS
¿TÚ TAMBIÉN QUIERES APRENDER EL HOKUTO SHINKEN...?
¡SÍ!
¿¡ES TU DESEO SEGUIR ADELANTE PESE A ELLO!?
EL HOKUTO SHINKEN SOLO SE TRANSMITE DE PADRE A UN SOLO HIJO, POR LO QUE, SI RECORRÉIS EL MISMO CAMINO, TARDE O TEMPRANO UNO DE LOS DOS DEBERÁ DERROTAR E INHIBIR EL PUÑO DEL OTRO.
ZUS
A PARTIR DE MAÑANA VENDRÁS TÚ TAMBIÉN AL *DOJO*.
S... ¡SÍ!
ZUS
¿¡POR QUÉ!?
TOKI...

¡¡PORQUE QUIERO SUPERARTE!!
JU...
TIENES LA SANGRE TAN CALIENTE COMO YO...
YO QUE PENSABA QUE LO TUYO ERA PURA BONDAD...
MIRA, TOKI. SI VES QUE ALGUNA VEZ ME EQUIVOCO DE CAMINO...
¡¡...TE PIDO QUE DESACTIVES MI PUÑO!!
PSHHH
¡¡NUH!!
AH, TOKI... ¡EN EL FONDO DE ESA SUPERFICIE TAN TRANQUILA COMO UN LAGO EN CALMA ARDEN FUERTES LLAMAS DE PASIÓN!

FRUOOOM
¡HA LLEGADO EL MOMENTO JURADO! ¡¡VOY A SUPERARTE!!

CAPÍTULO 102 ¡El despertar de la sangre!

JU, JU... ¡SE NOTA QUE ERES MI HERMANO!
ZAZAZAAA
PERO, SINTIÉNDOLO POR TI, ¡NO VAS A PODER SUPERARME!
CAPÍTULO 102 ¡El despertar de la sangre!

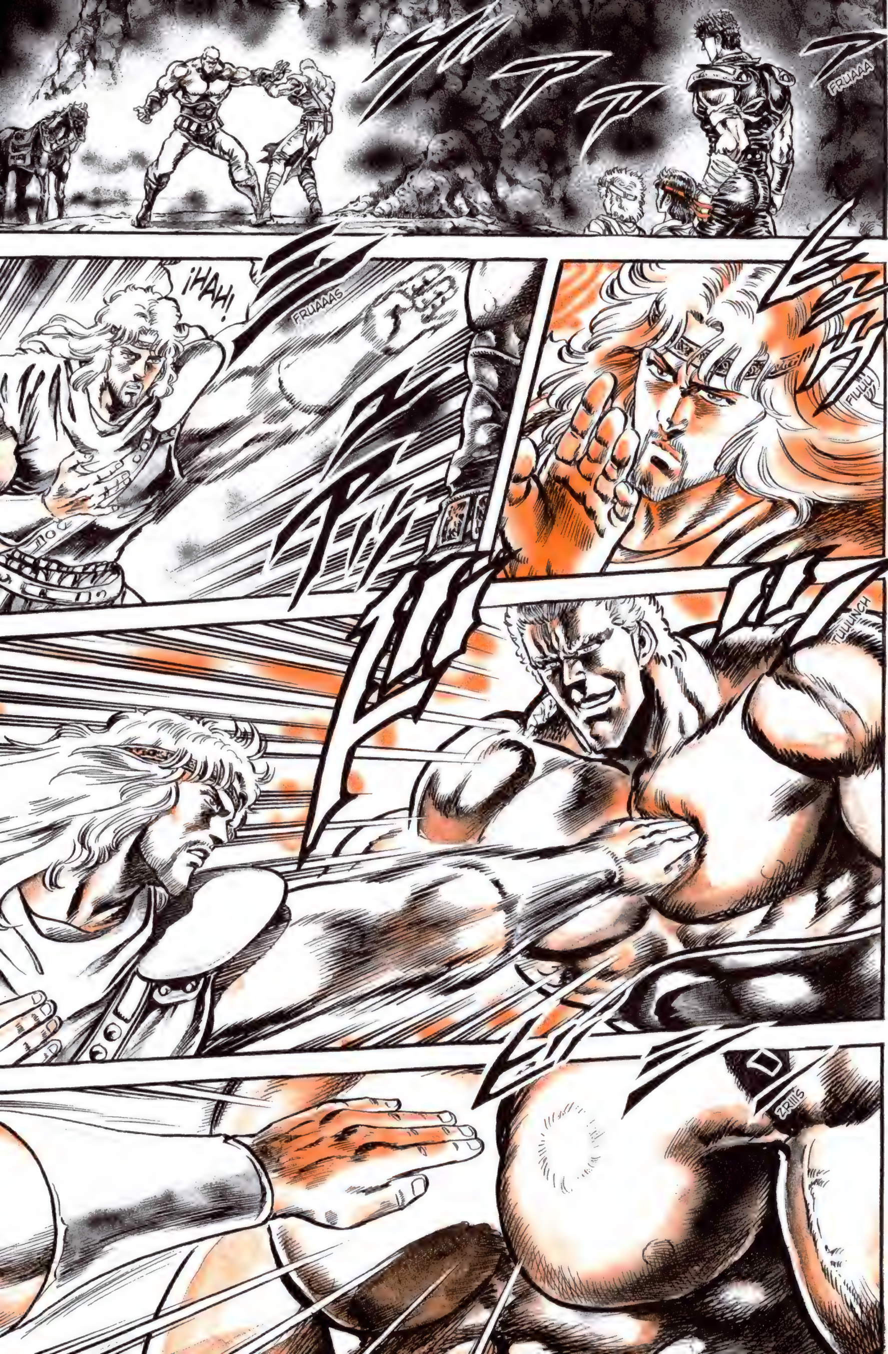
FRUAAA
FIUUU
¡HAH!
FRUAAAS
TUUUNCH
ZRIIIS

FRA
FRA
¡¡OOOOH!!
FRA
DUM
DUM
DUM
DUUUM
¡¡AAAH, LOS PUNTOS DE PRESIÓN!!
¡KEN! ¡TOKI LE HA DADO!
NO.

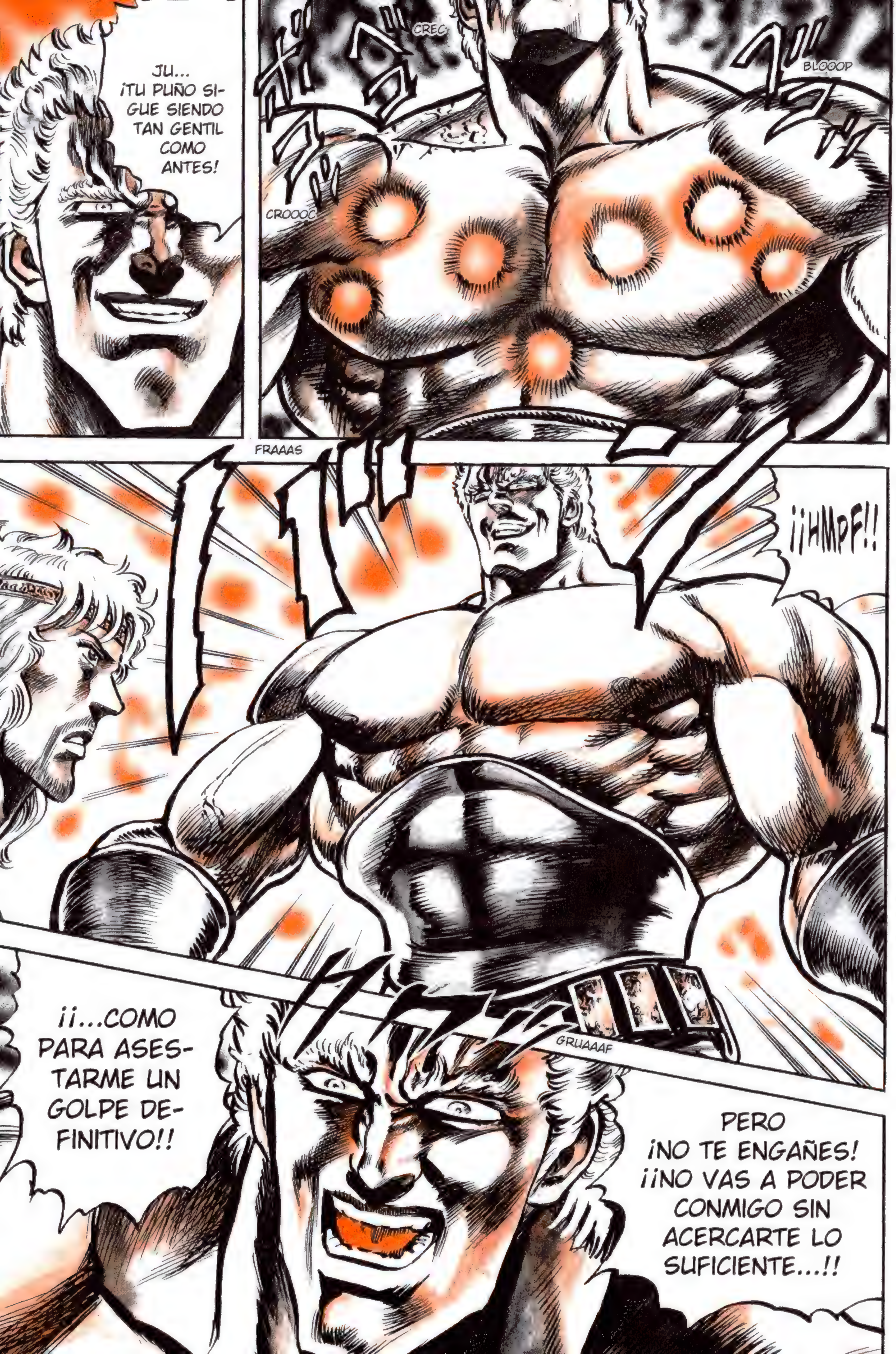
JU... ¡TU PUÑO SIGUE SIENDO TAN GENTIL COMO ANTES!
CREC
BLOOOP
CROOOC
FRAAAS
¡¡HMPF!!
¡¡...COMO PARA ASESTARME UN GOLPE DEFINITIVO!!
GRUAAAF
PERO ¡NO TE ENGAÑES! ¡¡NO VAS A PODER CONMIGO SIN ACERCARTE LO SUFICIENTE...!!

¡¡MUUUHN!!
GRUOOOCH
FUOOOM
¡¡ORIAAAH!!

FIUUUS
GROOOCH
PLOOONCH
¡¡MUGH!!

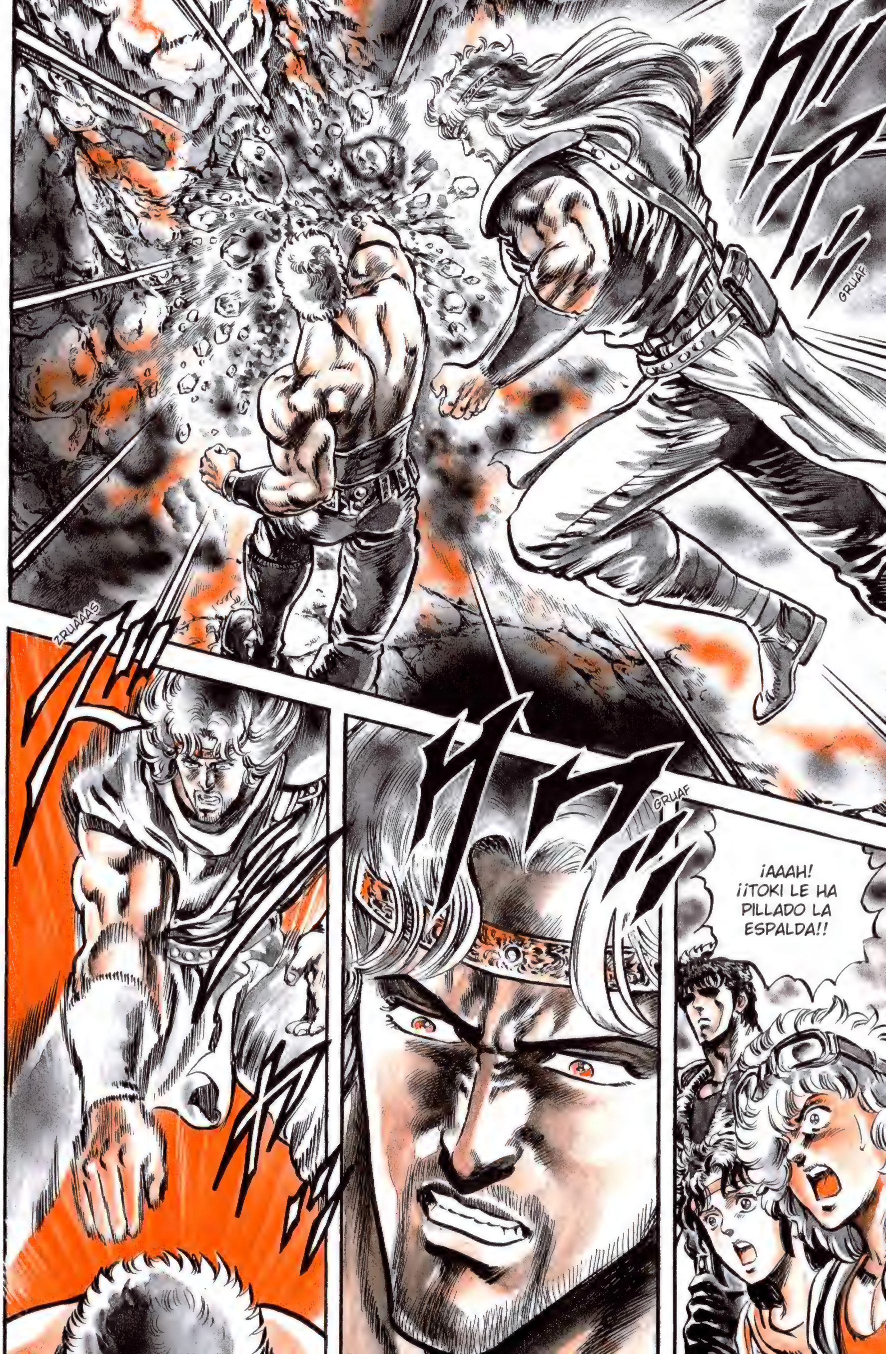
GRUAF
ZRUAAAS
GRUAF
¡AAAH!
¡¡TOKI LE HA
PILLADO LA
ESPALDA!!

¿¡QU...!?
FUUUM
¡GUAH!
¿¡QU...!?

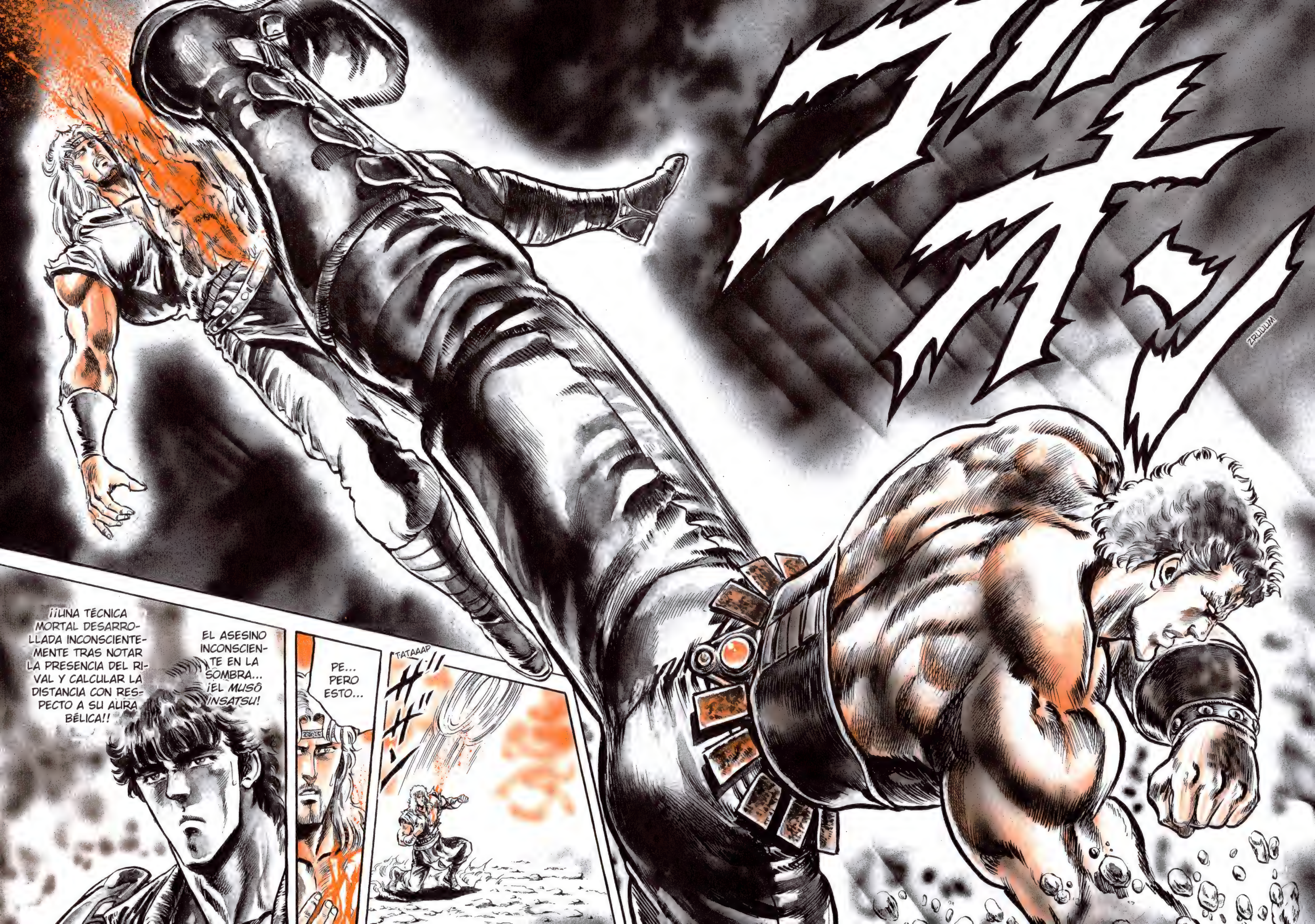
ZRUUUM
TATAAAP
PE... PERO ESTO...
EL ASESINO INCONSCIENTE EN LA SOMBRA... ¡EL *MUSÔ INSATSU*!
¡¡UNA TÉCNICA MORTAL DESARROLLADA INCONSCIENTEMENTE TRAS NOTAR LA PRESENCIA DEL RIVAL Y CALCULAR LA DISTANCIA CON RESPECTO A SU AURA BÉLICA!!

PIENSAS EN LA MUERTE, Y POR LO TANTO TEMES LA DISTANCIA QUE TE SEPARA DE TU RIVAL. ¡ESO POSIBILITA QUE MI PUÑO, QUE ACTÚA DE FORMA INCONSCIENTE Y AUTOMÁTICA, NO ESTÉ LIMITADO POR EL RANGO DE ALCANCE Y CAREZCA DE PUNTOS FLACOS!
ZRAAAS
ME TEMO QUE HASTA AQUÍ HEMOS LLEGADO...
TOKI SE ESPECIALIZA EN EL PUÑO BLANDO, QUE BUSCA EL DESPISTE EN EL RIVAL, MIENTRAS QUE EL DE RAOH ES EL PUÑO DURO. SE NEUTRALIZAN MUTUAMENTE, PERO TOKI ESTÁ ENFERMO...
¡TOKI! ¡SI TU OBJETIVO ERA ALCANZARME, ¿POR QUÉ NO QUISISTE APRENDER EL PUÑO DURO E IMPLACABLE?!
¡LA DUREZA MATA! ¡LO BLANDO APELA A LOS SENTIMIENTOS! ¡¡NO QUISISTE EMPRENDER LA SENDA DE LA DUREZA Y TU PROPIA BONDAD TE COSTARÁ LA VIDA!!
DODOOOM
CHAS
¡¡EL DUELO ESTÁ ZANJADO!!

¡¡URYAAAAH!!
FRUOOOM
GRUCH
¡¡AAAH,
TOKI!!

SPLAAAC
ZRUUUM
¡HM, INAUDITO! ¿¡HAS LOGRADO DETENER MI PUÑO!?
GRUOOOF
¡¡GUAAAAH!!
¿¡QU...!? NO... ¡NO PUEDE SER!
¿¡TOKI DOMINA EL PUÑO DURO!?

¡¡AH!!
GRUOOO
¿¡YA LO HAS OLVIDADO, RAOH!? ¡¡YO SIEMPRE ASPIRABA A TODO LO QUE TÚ ERAS!!
GRRRMMM
¡¡AH!!

¡¡KENSHIRÔ!!
UH...
SHASHAAA
¡¿HM!?
ZRUS
¡TÚ PUEDES, KENSHIRÔ!
QU... ¿¡QUÉ PASA!?
DÉJALO. SI CAE POR TAN POCA COSA, ES OBVIO QUE NO VA A SERVIR PARA HEREDAR EL HOKUTO SHINKEN.
SHAAA
¿POR QUÉ LE AYUDAS, TOKI?
¡ÉL TAMBIÉN ES UN ASPIRANTE A HEREDAR EL HOKUTO SHINKEN! ¡Y SOLO PUEDE HABER UN HEREDERO!
TARDE O TEMPRANO VA A CONVERTIRSE EN TU RIVAL.
¡ES QUE ES MI HERMANO PEQUEÑO!

¡¿CÓMO?!
IMAGINO QUE CUANDO RAOH ME SALVÓ A MÍ PENSÓ ALGO PARECIDO.
¡AH!
EL DUELO CONTRA KEN Y EL DUELO CONTRA RAOH LOS VA A DECIDIR EL DESTINO.
...
¿¡SIGUES ASPIRANDO A LLEGAR AL NIVEL DE RAOH RENUNCIANDO A LA AMBICIÓN Y A LA CODICIA, TOKI!?
...
GRUAAAH
¡¡AAAH!!
¡¡EL CUERPO DE TOKI SE...!!

¡¡FUOOOOH!!
CROOOC
CREEECK
CRACH
ZRAAAC
GRUAAAF
CHAS!
¡LA MISMA SANGRE DE RAOH QUE TAMBIÉN CORRE POR MIS VENAS ME AYUDÓ A OBTENER ESTE PUÑO!
¿¡CUENTAS CON MI PUÑO DURO!?

GRUUUF
¡YA TE LO DIJE! ¡¡ASPIRO A SER COMO TÚ!!
TUNCH
¡GUAAAAGH!!
FUSH

ZRAS
GRUSH
¡¡JURÉ QUE NO RECURRIRÍA A ESTE PUÑO HASTA MI ÚLTIMA BATALLA!!
¡¡ES DECIR, QUE SOLO IBA A UTILIZARLO CONTRA TI!!
BUFF
¡¡MIRA EL FIRMAMENTO!!
ZRUAAAS
ZROOOM
¡SEGURO QUE PUEDES VER LA ESTRELLA DEL AUGURIO MORTAL!

BUM
UF UF...
NO... ¡NO ME LO PUEDO CREER! ¡¡LA ESTRELLA DEL AUGURIO MORTAL BRILLA SOBRE MI CABEZA!!
NO... ¡NO ES POSIBLE!
¿LOS DOS VEN ESA ESTRELLA?
¡¡EL GENIO MARCIAL DE TOKI HA ATRAÍDO A LA ESTRELLA DEL AUGURIO MORTAL!!
¡¡NI SIQUIERA LOS DIOSES PUEDEN PREVER EL DEVENIR DE ESTE DUELO PREDESTINADO!!

LOS 2000 AÑOS DE HISTORIA DEL HOKUTO HAN LEGADO VARIOS DICHOS.
¡¡UNO DE ELLOS HABLA DE LA ESTRELLA DEL AUGURIO MORTAL RESPLANDECIENDO SOBRE LAS CABEZAS DE DOS HOMBRES CUANDO, CONTANDO CON IDÉNTICO PODER, SE ENFRENTAN ENTRE SÍ!!
¡¡VAMOS A CERRAR EL TELÓN DEL DESTINO, RAOH!!
GRAAAF

FIUUU
BLINK
BRRRFFFF
CAPÍTULO 103
¡El instante del adiós!

CAPÍTULO 103 ¡El instante del adiós!

FUAAAF
¡¡VOY A TENER LA DECENCIA DE DARTE SEPULTURA CON MI ARCANO, RAOH!!
GRRRMMM
¡FUAAAH!
ZRI
DAAAN
ZRIII
CRIIISH

¡¡NUAAAH!!
GRUOOOC
KWAAAH
¡¡EL "KEI" DE "TÔKEI" ES LA DUREZA!! ¡¡SE TRATA DE FUERZA BÉLICA CONCENTRADA!!
ES EL ARCANO DEL HOKUTO SHINKEN "RESPIRACIÓN DE FUERTE BATALLA"... TÔKEI KOHÔ!
GRRROOO
¡¡VA A INICIAR UN DUELO EN QUE, AL EXPULSAR EL AIRE AL RESPIRAR, INVERTIRÁ TODA LA ENERGÍA DE TODAS SUS CAPACIDADES!!
¡¡ES UN MÉTODO DE RESPIRACIÓN PROPIO DEL PUÑO DURO!! ¡VA CONCENTRANDO ENERGÍA EN EL CUERPO JUNTO CON LA INSPIRACIÓN Y LA EMITE TODA DE GOLPE AL ESPIRAR!

UREH
AH... RIN...
PLIIISH
¡¡NUUUUH!!
GRUSH
GRICH
CRKKK
CRISH
ZRIIIS
PLUCH
PSH
PLIIICH

¡¡ORIYAAAA!!
PLAAAC
¡¡OOOH!!
ZUM
FUOOOM

ZUUUM
POOOM
CRAAACH

¡¡HAAAAH!!
ZRUAAAF
¡GUAAAG!
PUOOOF
¡¡HM!!
¡¡RAOH HUYE A LOS AIRES!!
BLINK
¡¡OPORTUNIDAD DE GANAR!!
GRUAF

ZRIUUUIAAAM
CÓ... ¿¡CÓMO!? ¿SE HA METIDO EN MI RADIO DE ALCANCE!?
¡¡YAAAH!! ¡LOS CIEN PUÑETAZOS DESGARRADORES QUE SURCAN LOS CIELOS! TENSHÔ HYAKURETSU-KEN!
DUDUDUDUUUUM
¡¡AAAH!!
¡DE LOS 2000 AÑOS DE HISTORIA DEL HOKUTO, TOKI ES QUIEN POSEE LAS TÉCNICAS MÁS REFINADAS! ¡¡Y ES EN LA LUCHA AÉREA DONDE RADICA SU ESENCIA!!
ZRIAAAN

BLOP
¡GUAAAAH!
CREC
BLOP
CROC
PLAS
ZRULIUM
GAAAGH
ZRAS
RA... ¡RAOH HA PUESTO LAS DOS MANOS SOBRE EL SUELO!
RAOH...
SI AQUEL DÍA HUBIERAS ABANDONADO TU AMBICIÓN...
EL DÍA EN EL QUE KENSHIRÔ FUE NOMBRADO SUCESOR...

¡ADIÓS, TOKI!
¿INSISTES...?
¡¡CLARO!!
¡EL HOKUTO SHINKEN ES EL PRIMER PASO PARA HACERME CON EL CONTROL ABSOLUTO! ¡¡NO ME VOY A DETENER AQUÍ!!
¡¡EN ESE CASO, ME VEO EN LA OBLIGACIÓN DE INHIBIR TU PUÑO!!
NO HE OLVIDADO LA PROMESA QUE HICIMOS, NO TE CREAS.
JE...
¡TÚ ERES QUIEN DEBERÁ DESACTIVAR MI PUÑO! ¡TE ESPERO CUANDO QUIERAS!
ZUS
¡JU, JU...!
ZIII
MI HERMANO RAOH ES EL MÁS PODEROSO DEL HOKUTO SHINKEN.
DE NO HABER SIDO POR SU AMBICIÓN DESMEDIDA, TANTO KENSHIRÔ COMO YO MISMO LE HABRÍAMOS CEDIDO GUSTOSOS EL PUESTO DE HEREDERO...

CHAS
ZRAAAS
¡HASTA NUNCA, RAOH! ¡¡HA LLEGADO EL MOMENTO DE CUMPLIR LA PROMESA!!
PLOOOC
PRAAAF
¡¡AAAH!! ¡HA VENCIDO!
NO...

COMO ERA DE TEMER, LA ESTRELLA DEL AUGURIO MORTAL HA CAÍDO SOBRE LA CABEZA DE TOKI...
¡¡AH!!
PSHHH
¿¡EH!?
ZROOOF
...
GRUUUC
TO... TOKI...
SI NO ESTUVIERAS ENFERMO...
FUAAAM
¡¡AAAAH!!

ÑUG
GRUUUCH
!!
ZUUUS
NO... NO FUN-CIONA...
¡¡NO FUN-CIONA!!
PIC
¡AH!
...

PO... ¿¡POR QUÉ LLORA RAOH!?
ZRUAAAF
¡¡NUAAAH!!
CLAAACH
¡¡HERMANO MÍO, DESDE TU MÁS TIERNA INFANCIA HAS VIVIDO SIGUIENDO MIS PASOS, VÍCTIMA DE UN DESPIADADO DESTINO!!
¡POBRE TOKI!
¡¡AH...!!
¡¡CUANDO TAL VEZ PODRÍAS HABERME VENCIDO CON EL PUÑO BLANDO, SI NO HUBIERAS ESTADO MINADO POR LA ENFERMEDAD!!
¿TODAVÍA CREES QUE NO ME HE PERCATADO DEL SECRETO DE TU PUÑO DURO?

ZRUAAS
BLIIINK
¡¡ADIÓS, TOKI!!
¡¡UOAAAH!!
DUDUDUDUDU

¡¡GUHOOOOH!!
FRUAAAS
¡¡TOKI!!!!
BOOOM

FLAP
FLAP
GRIAAAC
CAPÍTULO 104
¡Ardientes vínculos y desdicha!
CRAAA
CRAAA
CRIIISH
ZRUOOOMMM
GROOOMMM

CAPÍTULO 104
¡Ardientes vínculos y desdicha!
OOOM.
BRRRMMM
TO... TOKI HA...

...
ZAS
¡¡TOKI!!
LI... ¡¡LIN!!
ÑUG
PIC
¡¡AH!!
GRRRC
GRUCH
TO... TODAVÍA NO...
BRRR
BRRR

GRUGRAGRAAA
GRUC
GUUUGH
ZRUAAAF
YA NO ESTÁS EN CONDICIONES DE PONERTE EN PIE...
¿¡OYES, TOKI!?
FUOOOAAAM
¡¡YAAAAH!!

CHAS
GRUUUFIU
ÑUUUG
¡¡NO FUN-CIO-NA!!
GRUUUCH
¡¡AH!!

ZRUACH
¡¡ESTE ES EL SECRETO DE TU PUÑO DURO!!
GRRRNNNG
¡¡GUARGH!!
GRUUUCH
¡YA BASTA! ¡PARA, TOKI!
FRAAAS
¡ME LO IMAGINABA! ¡¡SE HA PULSADO LOS PUNTOS DE PRESIÓN "ACTIVIDAD ASESINA"!! ¡LOS SEKKATSU!
¡¡TOKI SE LOS ACTIVÓ PARA CONSEGUIR MÁS FUERZA!!
PULSANDO LOS SEKKATSU, UNO PUEDE CONSEGUIR EL PUÑO DURO TEMPORALMENTE, PERO ¡AL MISMO TIEMPO PUEDEN LLEGAR A ARREBATAR TU PROPIA VIDA!
PE... PERO...

Y SIENDO CONSCIENTE DE QUE YO YA ME HABÍA DADO CUENTA, HAS SEGUIDO...
CON ESTE PUÑO TUYO, QUE SE DEBILITA PAULATINAMENTE, NO PODRÁS VENCERME.
GRUCH
GRUUUC
GROOOGH
NO SOY YO QUIEN TE HA ARREBATADO LA VIDA, TOKI.
¡SINO TU ENFERMEDAD! ¡YA LO HABÍA HECHO!
¡TODO UN HOMBRE DEL HOKUTO, CON UN TALENTO DESBORDANTE, MINADO POR UNA MERA ENFERMEDAD!
PO... ¿POR QUÉ LLORAS, RAOH?
ESTÁS LLORANDO... TÚ, QUE OPTASTE POR EL PUÑO DURO Y LA AMBICIÓN...
¡AAAGH!
¡AGH!

AAAAH...
ARRRGH...
¡OAAAAH!
GRUAAAF
CRAAAS
ZRAS
AH... ¡AAAFH!!
¡UUUGH!
POTOOOF
¡AUUUGH!
PLOOOF
TAP
CLUG
CLUG
UH... UGH...

¡NO LLORES!
¡¡NO DEBES VERTER NI UNA LÁGRIMA MÁS!! ¡NUNCA MÁS!
ZRUAF
SI QUIERES SUPERARME, OLVÍDATE DE LLORAR. ¡LAS ARTES MARCIALES NO REQUIEREN LÁGRIMAS! ¡DEBES CAMBIAR ESE LLANTO POR EL PUÑO QUE TÚ DESEES!
HE... HERMA...
¡¡POR MI PUÑO!! ¡¡Y POR HACERME CON EL CONTROL DEL MUNDO!!
ÑUG
¡¡YO YA DESCARTÉ EL LLANTO EN SU DÍA!!

TU CORAZÓN...
¡¡A PESAR DE QUE TU CUERPO ESTABA ENCAMINADO YA A LA MUERTE!!
ESTOY SEGURO DE QUE YA LO SABÍAS, TOKI.
NO ES POSIBLE VENCER A RAOH CON UN FALSO PUÑO DURO.
PERO HAS OPTADO POR ESA VÍA.
CONDUCIDO POR EL ANSIA DE ACERCARTE A MÍ.
TOKI, QUE SEPAS QUE TU CORAZÓN, EL MISMO DE NUESTRAS INFANCIAS...
ESE CORAZÓN MENTALIZADO PARA MORIR Y QUE, INCLUSO EN ESAS CONDICIONES, ASPIRABA DESDICHADAMENTE A ALCANZARME...
¡...HA HECHO QUE MIS OJOS MARCHITOS VUELVAN A HUMEDECERSE CON LÁGRIMAS!

PLIC
ZUS
FUAAAS
NO ME QUEDA NADA DE LO QUE ARREPENTIRME...
CIERRA EL TELÓN DEL DESTINO.

¡AH, TOKI! ¡¡ESTAS SERÁN LAS ÚLTIMAS LÁGRIMAS QUE DERRAMARÉ EN LO QUE ME QUEDA DE VIDA!!
GRUUUC
NUUUG
¡¡ADIÓS, MAYOR RIVAL DE MI VIDA!!
GRUAAAF
¡ADIÓS, MI HERMANO MÁS QUERIDO!

¡¡AQUÍ TIENES EL PUÑO DE TU HERMANO MAYOR RAOH QUE TANTO DESEABAAAS!!
FOOOM
BUAAAM

SPLASH
¡¡NOOO!!
FLAP
FLAP
CRIIISH

PSHHH
¡AH!
¿POR QUÉ?

GRUOOOCH
¡ESTA SANGRE SON LÁGRIMAS! ¡CONSIDERA ESTE GOLPE EL PUÑETAZO QUE LA RABIA DE TU HERMANO LE ASESTA A TU TRISTE DESTINO!
RAOH...
¡¡TOKI, EL HOMBRE QUE ASPIRÓ A SER KEN-OH, "EL REY DE LOS PU-ÑOS", HA MUERTO!!
¡¡ANTE MÍ SE ENCUENTRA TOKI, UN SIMPLE HOM-BRE QUE LU-CHA CONTRA SU ENFER-MEDAD!!

ZUS
ESPERO QUE LO QUE TE QUEDA DE VIDA LO DISFRUTES PLÁCIDAMENTE.
GRUCH
SI QUIERES LLORAR, LLORA.
NO VOY A CRITICARTE MÁS POR ESO.
ZUS

DEBES APRECIAR TU CUERPO, TOKI...
TAP
...
ÑUG
ZUS
FRAS

¡KENSHIRÔ!
ZUM
LA TEMIBLE LEYENDA DE KEN-OH ACABA DE EMPEZAR.
¡SI DESEAS ARREBATARME LA VIDA, VEN CUANDO QUIERAS!

FLAAAS
GRUOOOMMM

CAPÍTULO 105
¡Mi estrella es la del lobo celestial!
FLAP
FLAP
ME PREGUNTO...
...QUIÉN SE HARÁ CON ESE ARCOÍRIS EN ESTA ERA CAÓTICA...

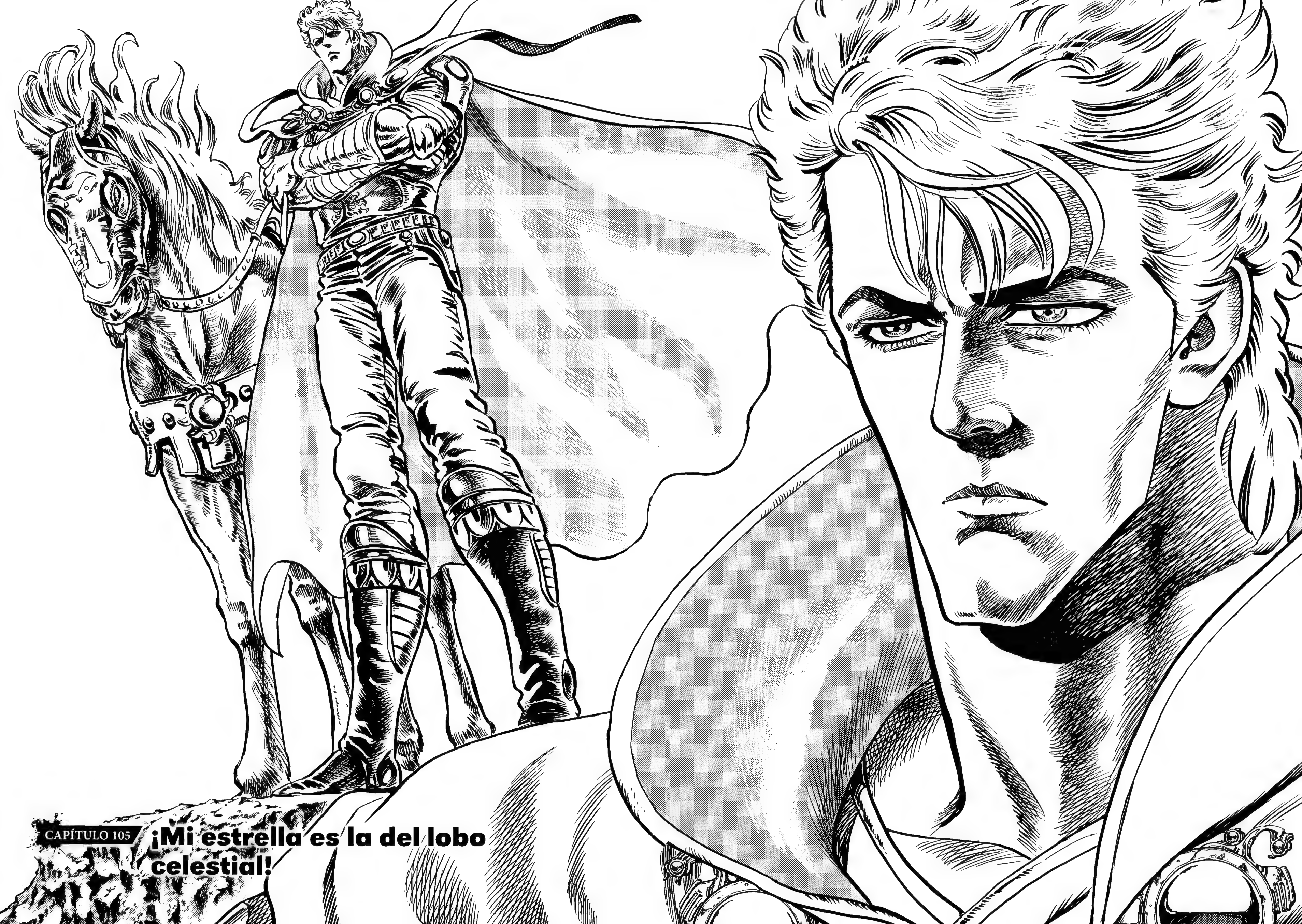
CAPÍTULO 105
¡Mi estrella es la del lobo celestial!

ZUOOO
UUUH...
AAAH...
NGH...
GLUG
GLUG
¡PFUAAAH! ¡SIGUIENTE! ¡AHORA TÚ! ¡ADELANTE!
¡¿EH!?
Y... ¿¡YO!?
¡¡AH!!
DAM
DAM
DAM
¡¡AUAUAUAUAU!!
¡¡UUUUUH!!
DAM
DAM
N... ¡NO QUIERO!

GRUAAAR
¡DAAAAAH! ¡¡ESPABILAAA!!
CLAAACH
FRAS
FRAS
¡¡BASTA, POR FAVOR!!
¡JUE, JE, JE! ¡VAMOS, VEN! ¡¡VEN!!
DAM
DAM
DAM
¡¡AAAAH!!

ZRUUUC
¡¡N...!!
¡¡UOOOOH!!
¡¡VAMOOOOS!!
GRUUUM
¡¡UAAAAH!!
¡¡JUAAA, JA, JA, JA, JA, JA!!
¡PEH! ¡PEH!
BA... ¡BASTA, POR FAVOR!

¡¡HMPF!!
ZUM
¡¡HMPF!!
¡¡HMPF!!
ZUM
ZUM
ZUM
¡¡UAAAAH!
¡¡AAAAH!
¡¡HMPF,
HMPF,
HMPF,
HMPF,
HMPF,
HMPF,
HMPF,
HMPF!!
FIU
FIU
ZIUM
ZIUM
ZIUM
FIU
¡¡UAAAAH!!

ZUAAAM
¡¡OOOH!!
¡¡LO VA A CONSEGUIR!!
CROAAASH
CROSH
FRAS
TAP
TAP
CA... ¡CARIÑOOO!
¡¡PAPÁAAA!!

¡OOOH! ¡¡HA BATIDO EL RÉCORD, SEÑOR GONZU!!
JAAAooo
¡¡DAAAAH!!
FRAS
JU, JU... ASÍ SE HACE, GONZU...
¡HIC!
PAM
BIEN, AHORA LO INTENTARÉ YO.
N... NO LO HAGA, POR FAVOR... ¡¡LO ESTÁN DESTRUYENDO TODO!!
HM... ¿¡HMM!?
EL SEÑOR KEN-OH DEJÓ ESE PUEBLO EN MIS MANOS. NO ME DIGAS QUE PRETENDES RESISTIRTE A MI AUTORIDAD.
FRAS
UAAAAH
¡OOOH! ¡¡ASÍ ME GUSTA, QUE EL JEFE PARTICIPE!!
JU, JU, JU...
PLAS PLAS
URGH...
PE... PERO CUANDO EL SEÑOR KEN-OH ESTABA AQUÍ NUNCA HACÍAN NADA DE ESTO Y...

¡DAAA, JA, JA!
¡¿EH!?
ZAS
CLACH
¡POR FAVOR, NO LO HAGAN!! ¡IIIH!!
BRRR
BRRR
¡DAAAAAH!
¡NO, NO, NOOO!
ÑUIG
¡YA SABES LO QUE DICEN, HOMBRE! ¡CUANDO EL GATO NO ESTÁ, LOS RATONES BAILAN!
AH.... AAAH...
ES... ESTÁN LOCOS...
FLIU
¡JUUU, JU, JU! ¡¡EN LA AUSENCIA DE KEN-OH, NOSOTROS SOMOS LOS DUEÑOS!!
¡¡LLORARÉIS O REIRÉIS SEGÚN ESTEMOS NOSOTROS DE HUMOR!!
FLIUUU
ZUAAAM
¡¡POR MÍ, COMO SI KEN-OH NO VUELVE NUNCAAA!!
ZUAM

SPLAC
¿EH? SE ME HA RESBALADO...
¡¡UAAAAH!!
¡¡IIIIH!!
¡TSK! ¡LOS VIEJOS SON DEMASIADO LIGEROS, NO SIRVEN! ¡¡OTRO!!
¡AAAH! ¡¡ANCIANO JEFEEE!!
FLA
FLAAAP
ZUS

CL-AAACH
¡¡AH!!
QU... ¿QUÉ HA PASADO!?
¿QUIÉN COÑO HA HECHO ESO!?
ZUS
POTOF
AAAFH... AGH...
OOOH... MU... MUCHAS GRACIAS...
PERO NO SE QUEDE AQUÍ... ¡HUYA!
NO TE PREOCUPES. SON ELLOS QUIENES VAN A MORIR.
TAP
TAAAP
TAAAP

TAAAP
TAAAP
TAAAP
ESTÁ BAJANDO.
DAAAH... JU... ¡SE VA A ENTERAR!
TAAAP
ZRAS

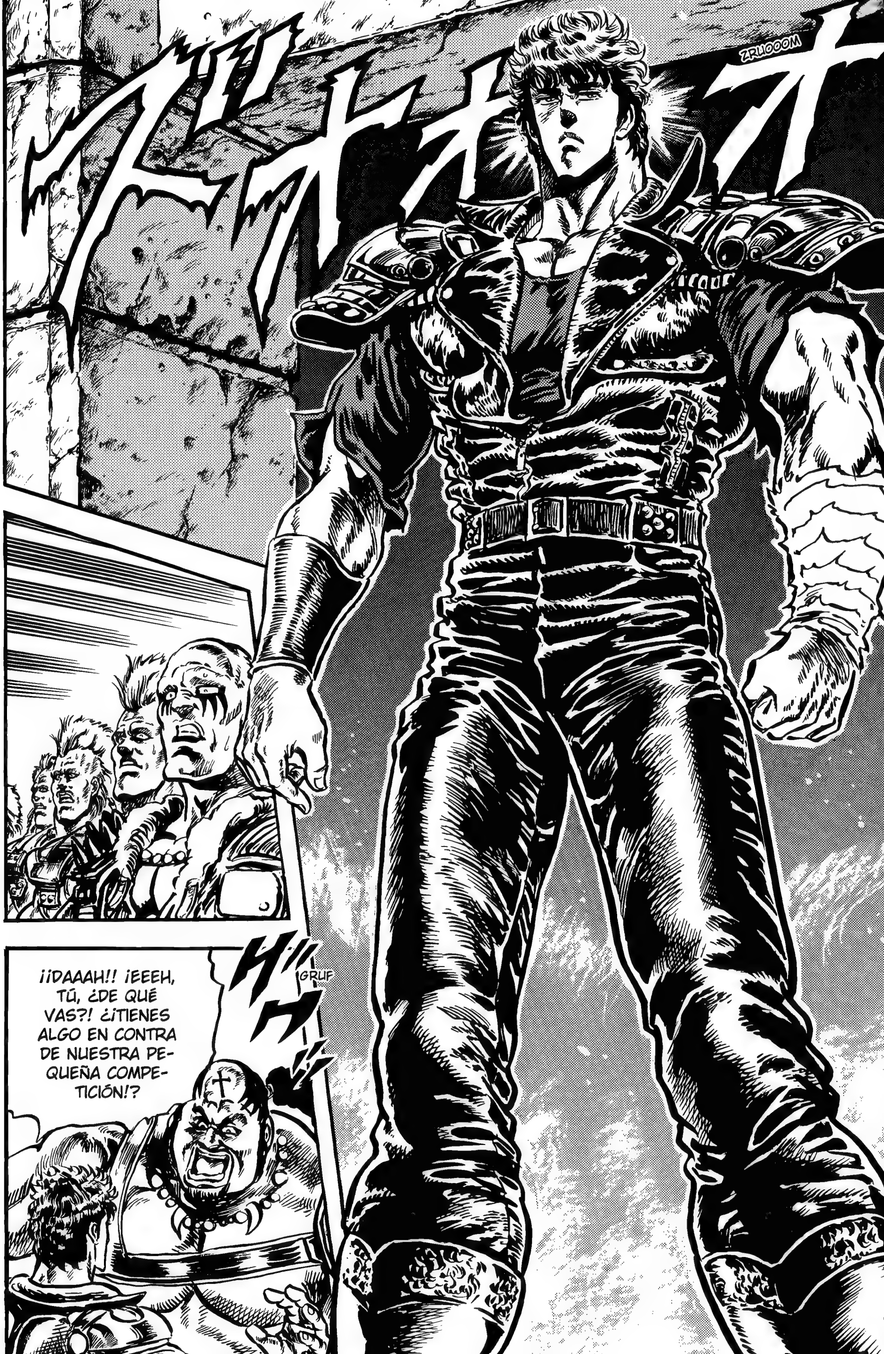
ZRUOOOM
¡¡DAAAH!! ¡EEEH, TÚ, ¿DE QUÉ VAS?! ¿¡TIENES ALGO EN CONTRA DE NUESTRA PEQUEÑA COMPETICIÓN!?
GRUF

¡VOY A PROBARLO YO, SI NO TE IMPORTA!
¿¡HM!?
ZUS
QU... ¿QUÉ PASA?
AHÍ NO HAY NADA... OYE...
ZUS
ZUS
AAAH, SE... ¡¡SEÑOR GONZU!!
VAS A VOLAR.
¡HOAAA!
¿¡EH!?
GRUOOOF

¡¡ATAAAAH!!
TUIIINCH
¡¡BUBEEEH!!
ZUOOOM
FUOOOM
¡¡ABUGH!!
SPLOOOCH

POTOOOF
AH... NUEVO RÉCORD...
CROSH
ZUUUM
¡NUUUH! CA... CABRÓN...
PIC
...
¿¡HM!?
GRAFFF
UAH... ¡UN CABALLO!
¡IIIH! ¡NO PUEDE SER!
¡¡SEÑOR KENOH!!
PLOFF
¡¡UAH!!

¡ESTE PUEBLO NO PEGA CONTIGO! ¡¡ME LO QUEDARÉ YO!!
¡UNH! PERO ¡SI ERES RYÛGA!
RYÛ- GA...
¿¡SIGUES EMPEÑADO EN REBELARTE CONTRA ÉL!?
NGH... TÚ ERES EL QUE EMPEZÓ A ARREBATAR A VELOCIDAD DE VÉRTIGO PUEBLOS Y ALDEAS DOMINADAS POR EL SEÑOR KEN-OH CUANDO ESTE DEJÓ DE DAR SEÑALES DE VIDA...
JU... ¿"SEÑOR" KEN-OH? PERO SI HACE UN MOMENTO HAS HABLADO DE ÉL DESPECTIVAMENTE Y SIN EL "SEÑOR"...
¡¿QU...!?
TE... ¡¡TE VOY A MATAR!!
FLAFLAAAS

ZUAAAS
¡SHAAAAH!
GRUUUH
ZUAAAM
FUAAAM

¡¡KAH!!
FIUUUM
ZRAS
VA... VAYA, TE... TENGO FRÍO...
CRC
CRRRCCC
POTOOOF
TAP
PICCC
FSHHH
AH... ES EL PUÑO DEL LOBO CELESTIAL TAISHAN... ¡EL *TAIZAN TENRÔ-KEN*!
¡¡DICEN QUE ES TAN VELOZ QUE NO DA TIEMPO NI A SANGRAR Y QUE LA VÍCTIMA SIENTE INCUSO UN FRÍO GLACIAL!!

¡¡MI ESTRELLA ES SIRIO!! ¡CANIS MAJORIS, EL LOBO CELESTIAL!
SIRIO, CUAL OJO DE LOBO... CON UN BRILLO QUE ILUMINA EL FIRMAMENTO COMO NINGUNA OTRA ESTRELLA...
¡¡UNA ALTIVA ESTRELLA, INFLEXIBLE ANTE LOS DIOSES, UN LOBO SOLITARIO QUE SURCA LOS CIELOS!!
ZRIUUUN
¿¡TAMBIÉN ASPIRA ESTE HOMBRE A IMPONER SU YUGO SOBRE ESTE CAÓTICO MUNDO...!?

CAPÍTULO 106 ¡El precio de la lealtad!

ZRUOOOMMM
CAPÍTULO 106
¡El precio de la lealtad!
¡TÚ DEBES DE SER KEN-SHIRÔ, HERE-DERO DEL HOKUTO SHINKEN!
ASÍ ES.

TENÍA GANAS DE CONOCERTE...
ERES EL SEGUNDO HOMBRE CON TANTA AURA BÉLICA CON EL QUE ME TOPO.
ZRIS
ZRIS
IH... ¡IIIH!
HU... ¡¡HUYAMOOOS!!
FRAS
TROTROOOMP
!!
¡¡WAAAH!!
¡¡DEPRISA!!
¡¡RYŪGA ES UN HOMBRE DESPIADADO!!
TROMP TROMP
TROMP
TROMP
TROMP
CROOOSH
¡¡AH!!
TAP
TAP
TAP

¡¡AAAAAH!!
DUM
¡¡UOOOGH!!
¡¡UEGH!!
CRUSH
CROOOSH
CRASH
CROSH
ZRUAAAS
AAAH...
ZRUUUUS

SO... ¡SON LAS TROPAS DE RYÛGA!
UH... UH... NOS VAN A MATAR...
TRAC
TRAC
¡¡VAMOS A MORIR TODOS!!
AH...
DADAAAM
PO... ¡POR FAVOR, HOMBRE RÉCORD! ¡¡SÁLVANOS!!
¡SI CONSIGUES ACABAR CON ÉL TE NOMBRAREMOS MIEMBRO DE LAS FUERZAS DEL SEÑOR KEN-OH! ¿¡VALE!?
ZRUAAAS
IH... ¡IIIIGH, SOCORROOO!
RESIGNAOS.
ACABAR ASÍ ES EL SINO DE UN VILLANO.
¿EH...? ¡VENGA YAAA!
¡¡NO VOY A MATAR A NADIE MÁS, PERO NO ME HAGAS NADAAA!!

¡¡UNA SOLA RAMA PODRIDA PUEDE HACER QUE UN GRAN ÁRBOL SE TAMBALEE!!
FUUUH
FUSH
¡AAAH!
CHAS
AH... AH...
CROSH
¡AAAH!
DUUUM
DUUUM
DUM
GH... GHÉ FGUIO...
CLEC
CLEC
POTOOOF
DUM

PSHHH
PSHHH
FLIS
...
FRAFRAAAS
ESTA ERA CAÓTICA NECESITA UN GRAN ÁRBOL.
FLAAAS
ME REFIERO A QUE NECESITA ESTAR DOMINADA POR UN GRAN PODER.
...
FLAS
VOLVEREMOS A VERNOS, KENSHIRÔ.
TROC
TROC
TROC
UN GRAN ÁRBOL...

FUOOOM
TROMP
TROMP
¡¡YAAAAH!!
¡¡NOOOO!!
JUE, JE, JE...
¡JUEEE, JE, JE! ¿¡DÓNDE ESTÁIS!?
¡¿AQUÍ!!!?
¡JIA, JA, JA! ¡CÓMO LE GUSTA ESTO, AL CABRÓN!
JEEE, JE...
A LA QUE PILLA A UNA, LA RETUERCE HASTA MATARLA.
¡COMO LA AGARRE, LA APRIETA HASTA QUE TODOS LOS HUESOS DE SU CUERPO ACABAN PULVERIZADOS!
¡¡NO TIENE REMEDIO!!

JUAS, JUAS...
¡JIAAA, JA, JA! ¡MIRAD ESAS CARAS DE DESESPERACIÓN!
YAAAH
¡MEADO, SÍ!
¡¡AH!!
¡¡NO ESTÁ, ¿NO?!! ¡PUES ES PURO MEADO!
¡JUAAA, JA, JA, JA! ¿CÓMO QUE KEN-OH!?
¿¡HMMM?
ES... ESTO ES TERRIBLE... ANTES DE DEJAR DE TENER NOTICIAS DEL SEÑOR KEN-OH NO PASABAN NUNCA ESTAS COSAS...
MEADO...
ME...
PSHHH
ZRUUUS
¿¡HMMMM!?

ZRUUUM
CRRRK
CREEEC
CROOOCH

KE...
KE...
KE...
PI...
KWA...
KE...
SEÑOR
KEN-OH...
TRUMP
DADAAAM
¡¡JIA,
JA, JA,
JA!!
YAAAH
¡JA, JA, JA!
¡HOY NO CON-
SIGO PILLA-
ROS, ¿EEEH?!
POMF
¡¡OH!!

FRAAAS
¡AH! ¡YA TE TENGO!
FUUUUS
¡AH!
¡HMMM! VAYA, QUÉ MUJERONA MÁS GRANDE, ¿NO? ¿EH?
A VER QUÉ CARA TIENEEES...
ZUIS
ZRAAAC
¡¡WUUUH!!

PIIIC
PLOF
PSHHH
TEC
TEC
TEC
AH...
FLAFLAAAS
AH...
¡¡OH,
SE-
ÑOOOR!!
ZAZAAAS
¡¡!!!!
H!!

¡MI SEÑOR!
¿DÓNDE ESTÁ RYÛGA?
¿¡YA HAN LLEGADO A SUS OÍDOS RUMORES SOBRE RYÛGA, SEÑOR KEN-OH!?
¡¡ESE DESGRACIADO INGRATO QUE SE ATREVIÓ A REBELARSE CONTRA USTED ESTÁ EN EL CASTILLO QUE SE HA HECHO LEVANTAR!!
EN SU CASTILLO...
FLIP
PO... POR FAVOR, NO NOS MATE...
¡AAAH!
ZUUUM
ZUUUM
ME... MENOS MAL...
ZUUUM
¿¡EH!?
CROOOSH
¡¡UGYAAAGH!!

SPRUNCH
CROOOC
¡GU BUE EEH!
¡¡YAAARGH!!
GROOOSH
¡¡GUGH!!
CRAC
AH... AH...
CLUC
CLUC
ZRUM
ZRUM
HA... HA VUELTO...
¡¡ES EL SEÑOR KEN-OH!!
ZRUOOO

TRUMPPPF
...
ÑIÑIIIC
ÑIIIC
DROOOM

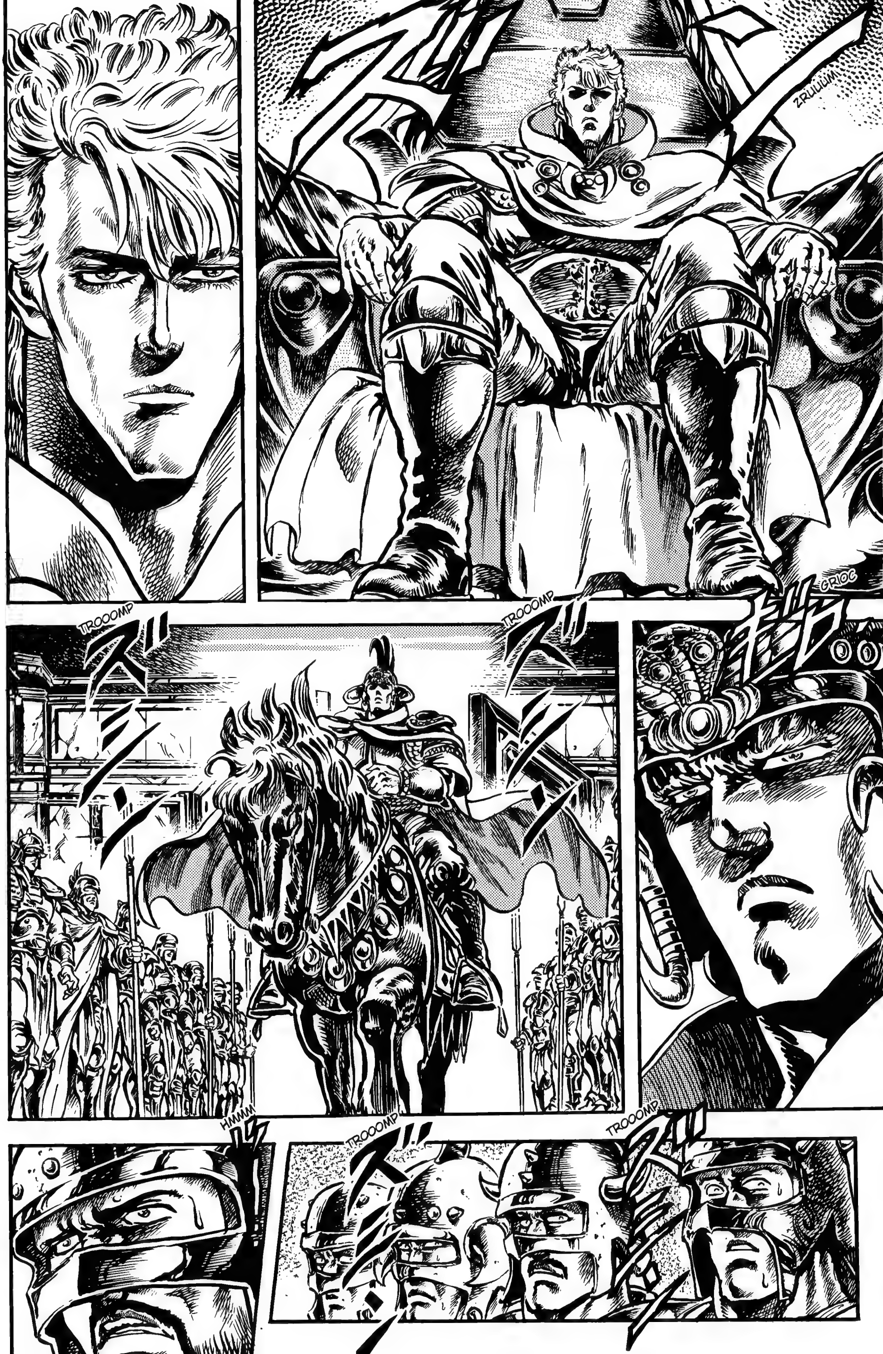
ZRUUUM
GRIOC
TROOOMP
TROOOMP
TROOOMP
TROOOMP
HMMM

TROMP
ZUS
GLUC...
TROOOMP
FRUUUS
¿ALGO QUE TENGA QUE SABER?
ME HE OCUPADO DE CORTAR LAS RAMAS QUE PODRÍAN HABER MANCILLADO SU LEYENDA.
ESTÁBAMOS ESPERANDO SU REGRESO.
HM.
BIEN HECHO.

ZRUUUM
...
RYÛGA... ¿QUÉ DESEAS COMO PREMIO?
PERO EL JURAMENTO CON USTED SIGUE INVARIABLE.
ME PARECE QUE MIS HOMBRES ESTÁN CONFUNDIDOS...
¡¡SÍ, SEÑOR!!

BUENO... SI FUERA POSIBLE...
BLINK
¡¡QUIERO ENFRENTARME A KENSHIRÔ!!
¿¡CÓMOOOO!?
¿¡POR QUÉ!?
POR MI ESTRELLA NATIVA...
POR SIRIO, EL LOBO CELESTIAL...
...
DE ACUERDO.
¡NO TENGO NINGÚN MOTIVO PARA PARARTE LOS PIES!
¡¡GRACIAS, SEÑOR!!
ZUS

CAPÍTULO 107
¡Demostración de humanidad!
FRAAAS
FRAFRAAAS
...
KENSHIRÔ ES EL ÚNICO SOBRE LA FAZ DE LA TIERRA QUE HA SIDO CAPAZ DE INFLIGIR UNA HERIDA A MI CUERPO...
TENLO BIEN EN CUENTA CUANDO LE HAGAS FRENTE...
¡SÍ, SEÑOR!

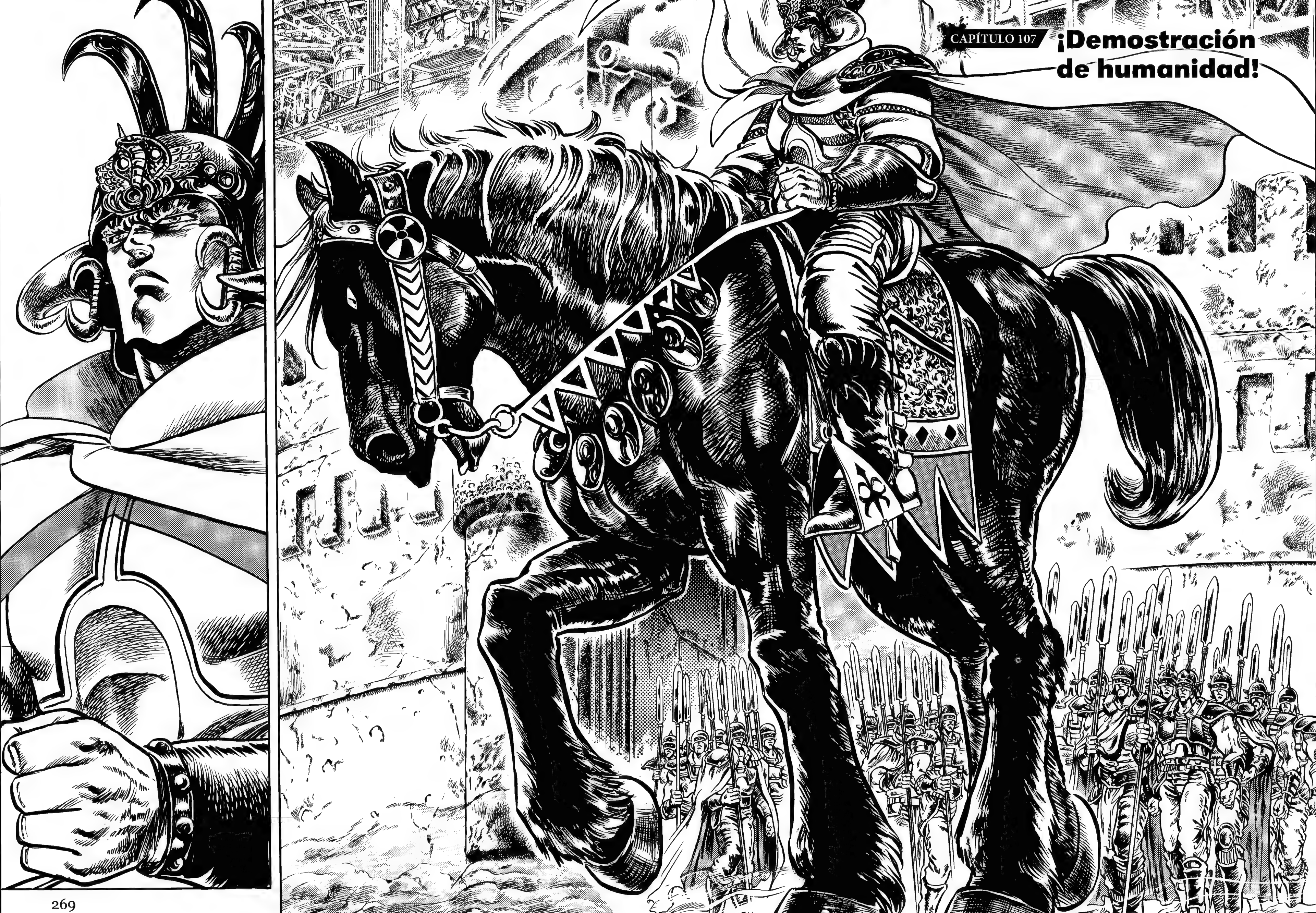
CAPÍTULO 107
¡Demostración
de humanidad!

SIRIO, LA ESTRELLA SOLITARIA QUE SE DESPLOMÓ HACIA ABAJO CUANDO LA ESTRELLA MÁS NOTORIA DEL FIRMAMENTO SE DIVIDIÓ EN DOS, UNA AL NORTE Y OTRA AL SUR...
FRAFRAAAS
¿POR QUÉ LA ESTRELLA PERMANENTEMENTE SOLITARIA, QUE JAMÁS SE ARRODILLA ANTE NADIE NI NADA, HA DECIDIDO JURARME FIDELIDAD A MÍ, A RAOH...? ¿Y POR QUÉ DESEA AHORA ENFRENTARSE A KENSHIRÔ EN UN DUELO...?
NO LO ENTIENDO...
¿¡QUÉ ES LO QUE VEN TUS OJOS DE LOBO!?
TROMP
TROMP
TROMP
TROMP
TROMP
TROMP
TROMP
TROMP

DRODROOOM
FRAS
FRAS
TAP
TAP
TAP
SE... ¡¡SEÑOR KEN-OH!!
¿POR QUÉ ESTÁS TAN ALTERADO?

ES... ES QUE... ¡ESTA ALDEA NO TIENE NADA QUE VER CON LAS DE-MÁS!
¡¡LOS MA-TAMOS UNO A UNO, SIN PARAR, Y NO SE RE-SISTEN!!
¡¿CÓMOOO!!?
TROMP
TROMP
ZRUS
QU... ¿¡QUÉ NARICES PASA AQUÍ!?
¡¡ES INQUIE-TANTE A MÁS NO PODER!!
BUENO, ESTAS SON TODAS LAS PROVISIONES DE LAS QUE DISPONE-MOS.
SON TODAS SUYAS; LLÉVEN-SELAS.
MI... ¡MIRE, POR FAVOR! ¡ES QUE NO ES QUE NOS OBE-DEZCAN SIN MÁS, ES QUE NI SIQUIERA SE RESISTEN!

HMMM
JE, JE...
TROMP
ZUS
¿QUIÉN ES EL JEFE?
YO, SEÑOR.
UN PUEBLO QUE PRACTICA LA NO RESISTENCIA...

LA RESISTENCIA GENERA FUERZA EN EL QUE SE LA ENCUENTRA.
Y LA FUERZA ES LO QUE DESPOJA A LOS DÉBILES DE TODO LO QUE TENEMOS.
¿POR QUÉ NO OFRECÉIS RESISTENCIA?
EHM...
LA NO RESISTENCIA ES LA ÚNICA ARMA CON LA QUE LOS DÉBILES CONTAMOS PARA NUESTRA PROTECCIÓN.
ARMA, DICES...
HM...

ZRUAAAS
¡¡HAH!!
GRUUUC
¡¡AH!!
¡¡EN ESE CASO, PROTEGED LA VIDA DE ESTE CRÍO CON ESA ARMA!!
¡¡DEFENDEDLO CON VUESTRAS SONRISAS!!
ZRUAAAS
ZAS
¡¡AH!!
GRUUUC

¿POR QUÉ SONRÍES, NIÑO? ¿NO TIENES MIEDO A MORIR!?
TE...
TENGO MIEDO...
PE... PERO...
DEBO SONREÍR... ABANDONAR MI PROPIO SER...
¡¿CÓMO!?
TEC
TEC
TEC
TEC
¡¡PUES, NIÑATO, SI TIENES MIEDO, RESÍSTETE!! ¡¡MUÉRDEME EL BRAZO COMO SI QUISIERAS ARRANCÁRMELO!!
¡¡SI NO LUCHAS, TU TEMBLEQUE NUNCA CESARÁ!!
ZRIIS
¡¡AH!!

¿¿Q...
...!?
ZRUUUS
PLAAAS
¡¡HOGEEEH!!
PLOOOF
TROMP
AH... ¡AAAGH, HIEEEH!
¡¡UN HOMBRE QUE DESCARTA SU VOLUNTAD DEJA DE SER UN HOMBRE!!
NO HACÉIS MÁS QUE VIVIR SONRIENDO, CEBADOS... ¡ESO NO ES PROPIO DE PERSONAS!
TROOOMP
¡¡IIIGH!!
¡¡RÍE!!
¡¡QUE RÍAS!!
IIIGH... PO... ¡¡POR FAVOR, NOOO!!

CHASS
¡¡ATEN-
DED!!
¡¡LA NO RESISTENCIA NO CONSTITUYE NINGÚN ARMA DELANTE DEL GRAN KEN-OH!!
ZUOOOM
¡YAAAAGH!
CROOOSH
¡¡HIBYAAAH!!

FLA
FLAS
¡¡YAAAAH!!
FUOOOM
¿¡HM!?
PLAS
ESTA ERA NO DEMANDA AL LOBO CELESTIAL, SINO A LA ESTRELLA DEL NORTE, A HOKUTO.
AHORA SÉ QUE SIRIO JAMÁS PODRÁ SER LA ESTRELLA POLAR.
ZUS
¿QUÉ PASA, RYÛGA?
FRAS
ESTO NO ES NINGUNA TRAICIÓN HACIA USTED. SIMPLEMENTE QUIERO VER CON MIS PROPIOS OJOS EL NIVEL DEL OTRO HOKUTO.
A HOKUTO...

DRODRODROOOM
BRUOOOMMM
ZRAAAM
¡VA-MOOOS! ¡¡APLASTÉMOSLOOO!!
¡¡NO SE VA A QUEDAR ÉL SOLITO NUESTRA PRESA!! ¡CON LO QUE CUESTA ENCONTRARLAS!
BROBROBROOOM

BRBROOOM
CROOOG
CREEEC
BRABRAAAM
¡HASTA NUNCA! ¡¡CAERÁS EN EL INFIERNOOO!!
FUAAAM

¡¡HAAAAAAAH!!
CRECH
CROCH
GRUUUC
¡¡HAH!!
BAKOOOM

GROOONC
¡¡OWAAAAH!!
PLIIIC
CROOOSH

¿¡EH!?
¡¡AH!!
GWOOOM
¡¡AAAAH!!
¡YAAAGH!!

SPLORCH!
PA-CRAC
FUOOOM
AU AU AU AU...
KETRCH
IH... ¡IIIEEEH!
GRRRM
ZRUUUS
IIIH... PO... ¡POR FAVOR, NO NOS MATEEES!

TE... ¡TE DAREMOS COMIDA! ¡LO QUE QUIERAS!
PE... PERO ¡NO NOS MATES, TE LO ROGAMOS!
...
DA, DAAAH...
PLIC
¡¡AH!!
DAH...
KENSHIRÔ.
ZUS

ESTE INFIERNO NO DEBE CONTINUAR...
Y SIN EMBARGO... ¡HAY PRISA!
MIENTRAS QUE RAOH INCULCA EL MIEDO Y LA PELEA EN LOS NIÑOS, KENSHIRÔ CONSIGUE ATRAPAR SU INOCENTE CORAZÓN.
¿A CUÁL DE LOS DOS ÁRBOLES GIGANTESCOS PREFIERE LA ERA ACTUAL...?
NO LO COMPRENDO.
¡¡PARA ELLO, SI ES PRECISO, EL LOBO CELESTIAL SE CONVERTIRÁ VOLUNTARIAMENTE EN UN LOBO DIABÓLICO SEDIENTO DE SANGRE!!
¡PERDÓNAME, YULIA, HERMANA MÍA! ¡¡SIN UN PODEROSO ÁRBOL GIGANTESCO NO HABRÁ MANERA DE PONER EN VEREDA AL MUNDO!!

CAPÍTULO 108

¡Las lágrimas del lobo celestial!

ピカッ
BLINK
¿¡HM!?
SIRIO BRILLA CON UN FULGOR ROJIZO...
¿¡ESTÁ TU CUERPO TEÑIDO DE SANGRE, RYŪGA!?

SPLAAASH
PLISH
HIHIIIN
PLACH
ZUAAAF
ZRIUUU

ZUAAAAN
¡¡UAPAH!!
¡HAWA-GAH!
PRUNKCH
PROOOTCH
¡¡SOY RYŪGA, EL LOBO CELESTIAL!!
¡ESTA ALDEA PASA A PERTENECER AL SEÑOR KEN-OH! ¡¡EL QUE SE RESISTA, MORIRÁ!!
AAAH...

DODOOOM
¡GUAAAH!
PLATCH
ZRAC
ZUAM

FUOOOM
FIUUU
TRAC
TRAC
QU... ¿QUÉ HA PASADO AQUÍ...?

¡¡BUAAAAAH!!
FRAAAS
ESTE TIPO DE HERI- DAS... ¡EL KENRÔ- KEN!
¡¡HM!!
TAP TAP
¿¡ES- TÁS VIVO!?
¡¡AH!!

UH... UH...
ZAS
TÚ... ¿TÚ ERES KENSHIRÔ?
ES... ESE HOMBRE, ESE DEMONIO... HA... HA DEJADO UN MENSAJE PARA TI...
¿¡UN MENSAJE!?
LA... LA ALDEA DE... DE TOKI... SUFRIRÁ LA MISMA... SUERTE...
AGH
ARF
CLUC
¡¡AH!!
¿¡CÓMO!?
LA... LA ALDEA DE TOKI... ES EL ÚNICO LUGAR EN EL QUE PUEDEN VIVIR PERSONAS DESAMPARADAS COMO MUJERES, NIÑOS, ANCIANOS Y ENFERMOS...
RYÛGA...

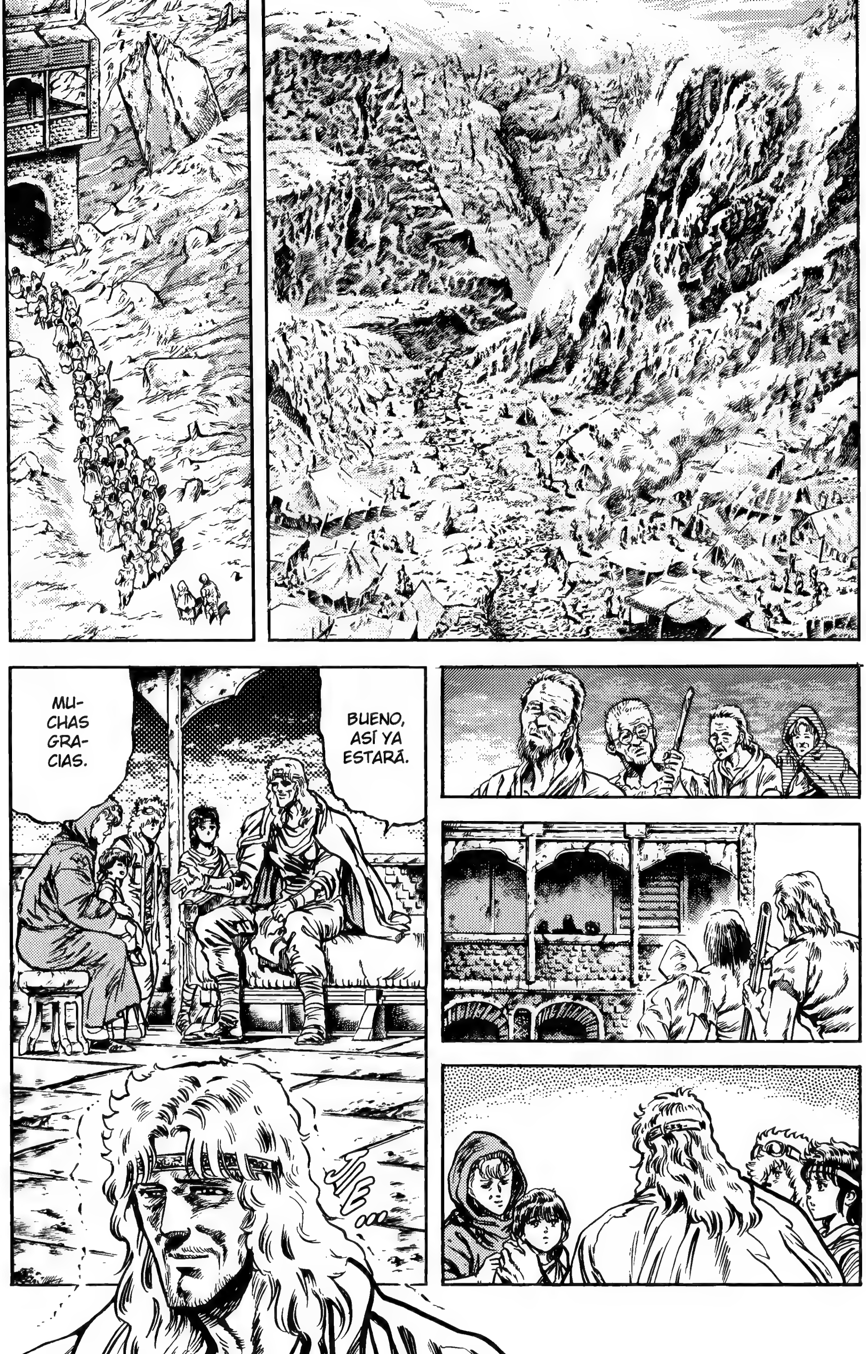
BUENO, ASÍ YA ESTARÁ.
MU-CHAS GRA-CIAS.

COF COFFF
TOKI...
YA ESTÁ BIEN POR HOY, DESCANSA...
NO.
PUEDO SEGUIR... AVISAD AL SIGUIENTE.
¡JIAAA, JA, JA! ¡FÍJATE, TOKI!
¿HAS VISTO? ¡ESTOY MUCHÍSIMO MEJOR!
POING
POING
JUA, JA, JA...
¡CREO QUE DENTRO DE POCO PODRÉ CORRER Y TODO!
ME ALEGRO MUCHO.
SUPONGO QUE TOKI QUERÍA CONSEGUIR ALGO ASÍ MUCHO ANTES.

PERO YA NO LE QUEDA MUCHO DE VIDA...
FÍJATE, ¡VOY A PONERME EN PIE!
URH!!
¡MIRA, TOKI! ¡Y TODO GRACIAS A TI!
¡AH! ¡CUIDADO!
TUNCH
¿¡AH!?
PLUCH
POTOF
¡¡SEÑOR!!
¡¿QU...!?

ZUAF
PE... PERO ¡¡SI ERES TÚ, RYÛGA!!
GRIC
¡CUÁNTO TIEMPO, TOKI!

ZAM
FRIUUU
CLANC
TUUUNCH
¡¡UGH!!
TO... ¡¡TOKI!!
...
¿TAN DEBILITADO ESTÁS QUE NI SIQUIERA UNA FLECHA PUEDES ESQUIVAR...?
CLANC
FLAS
BA... ¡BASTA! ¡¡TOKI YA NO PUEDE LUCHAR!!
PO... ¡POR LO MENOS DEJADLO MORIR EN PAZ!
¡¡PRECISAMENTE POR ESO VALE LA PENA MATARLO!!

¡¡APÁR-
TATE!!
¡¡AH!!
ZRUUUS
ZUAAAM
PLACH
¡¡GUAGH!!
¡¡TOKI!!!
PO...
¿POR
QUÉ?

LA ESENCIA DEL HOKUTO SHINKEN ES LA RABIA.
SIN RABIA, EL PUÑO DE KENSHIRÔ NO PUEDE DESPLEGARSE CON TODO SU POTENCIAL.
PLOOOSH
BLULUM
¡¡UGH!!
CLANC
KE... KENSHIRÔ...
HA... ¿¡HAS VISTO LA ERA CON TUS PROPIOS OJOS, RYÛGA!?

ESTÁS CON RAOH...
SI KENSHIRÔ ACABA DERROTADO ANTE MÍ... ENTONCES ES QUE LA ERA NO LO NECESITA A ÉL.
FLAAAS
ZRAM
TODA ESA SANGRE AJENA QUE LLEVAS ENCIMA...
¡¡SE ME ANTOJA TUS PROPIAS LÁGRIMAS!!

LO HAS ADIVINADO...
NO ME QUEDA MÁS REMEDIO QUE CONVERTIRME EN UN LOBO SALVAJE.
Y ARROJAR A KENSHIRÔ AL ABISMO DE LA MÁS ABSOLUTA DESDICHA.
ÉL TODAVÍA NO CONOCE LA VERDADERA DESDICHA. SI TÚ MUERES, ENTONCES KENSHIRÔ... ¡LA ERA... SE MOVERÁ!
PARA ELLO, TU MUERTE ES REQUERIDA.
URGH... URGH...
JU... QUÉ COSAS.
PUES ENTONCES MÁTAME.
SI LA VIDA YA POR SÍ LIMITADA DE UN HOMBRE COMO YO PUEDE CONVERTIRSE EN EL PILAR DE UNA NUEVA ERA, NO PUEDO ASPIRAR A MÁS.

¡¡NO VOY A BAJAR LA CABEZA, TOKI!!
¡¡PREFIERO GRANJEARME EL MAL NOMBRE DE "LOBO DIABÓLICO" SI ES POR EL BIEN DE LA ERA!!
FUAAAM

¡¡ADIOS!!
BUAAAM
BAAAMF
SPLACH
¡¡TOK!!!

¡¡KEEEN!!
ZRAS
CHAS
FRAM

EL PUÑO DE LA ESTRELLA DEL NORTE –EDICIÓN DEFINITIVA– (8) FIN

HOKUTO NO KEN

de Buronson y Tetsuo Hara

HOKUTO NO KEN Ultimate Edition
©1983 by BURONSON AND TETSUO HARA / COAMIX
Approved No. WA-40S
All Rights Reserved.
Spanish translation rights arranged with COAMIX, Tokyo
through Tuttle-Mori Agency, Inc., Tokyo

El Puño de la Estrella del Norte 8. Hokuto no Ken.
Publicación de Editorial Planeta, SA.
Diagonal, 662-664, 08034 Barcelona.

© 2020 Editorial Planeta, S.A,. Reservados todos los derechos.

Traducción de Marc Bernabé (DARUMA Serveis Lingüístics, SL)

ISBN: 978-84-1341-069-2. DL: B. 1.455-2019. (10250690)

Printed in EU / Impreso en UE.

El precio en Canarias, Ceuta y Melilla incluye gastos de transporte.
Ninguna parte de este libro puede ser reproducida ni
incorporada a un sistema informático, ni está
permitida su transmisión en cualquier forma o cualquier
medio, sea este electrónico, mecánico,
por fotocopia, por grabación u otros medios, sin el
permiso previo y por escrito del editor.

Las infracciones se perseguirán según la ley.

Si deseas información sobre nuestros cómics, busca en la web:

www.planetacomic.com

BLOG: www.planetadelibros.com/blog/comics
FACEBOOK/TWITTER/INSTAGRAM/YOUTUBE: PlanetadComic

El escaneo de este tomo fue posible gracias a la colaboración de:
Auror, Atomsk, Calajan, Castle, Clama, cnmcleod, etsaibat, Pochoman,
punkarra, Romferat, Redvirux y Sbro en el crowfunding
realizado en el grupo de CRGfunding.